KATSUHIRO OTOMO TAKUMI NAGAYASU

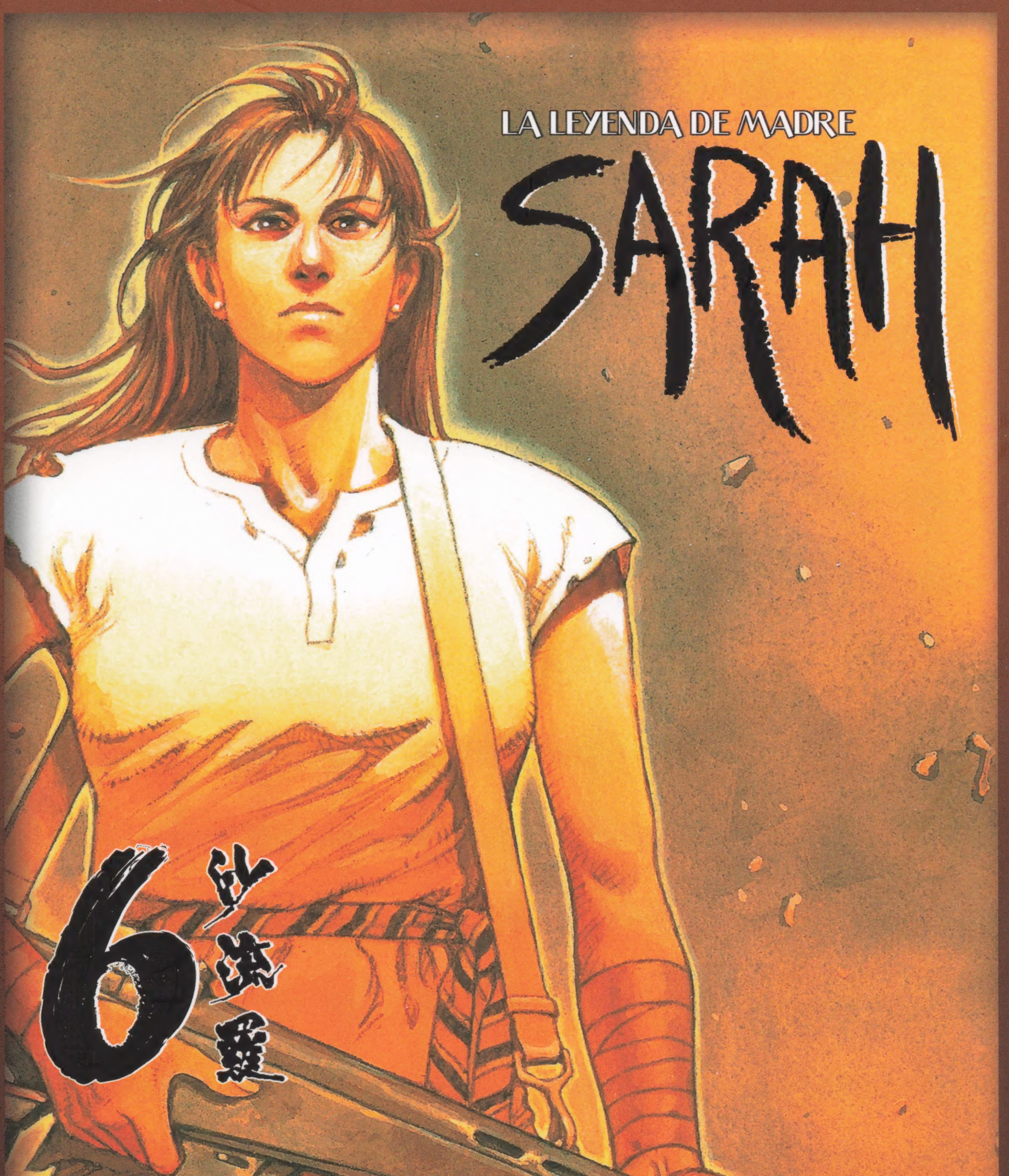

6
LA LEYENDA DE MADRE SARAH
KATSUHIRO OTOMO • TAKUMI NAGAYASU
NORMA Editorial

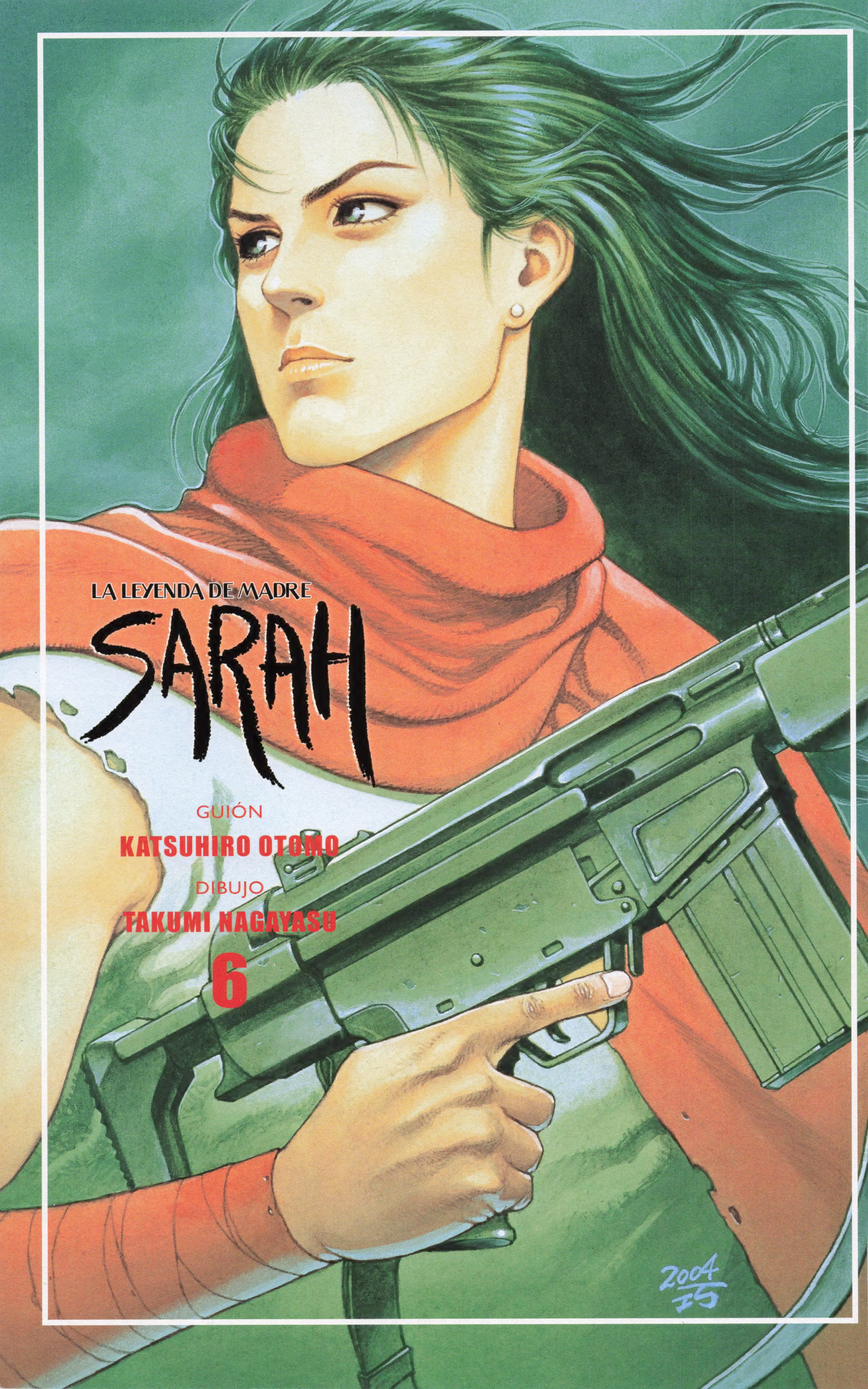

LA LEYENDA DE MADRE

SARAH

GUIÓN

KATSUHIRO OTOMO

DIBUJO

TAKUMI NAGAYASU

6

SEXTA PARTE:
LA CIUDAD DEL FUTURO (PRIMERA PARTE)

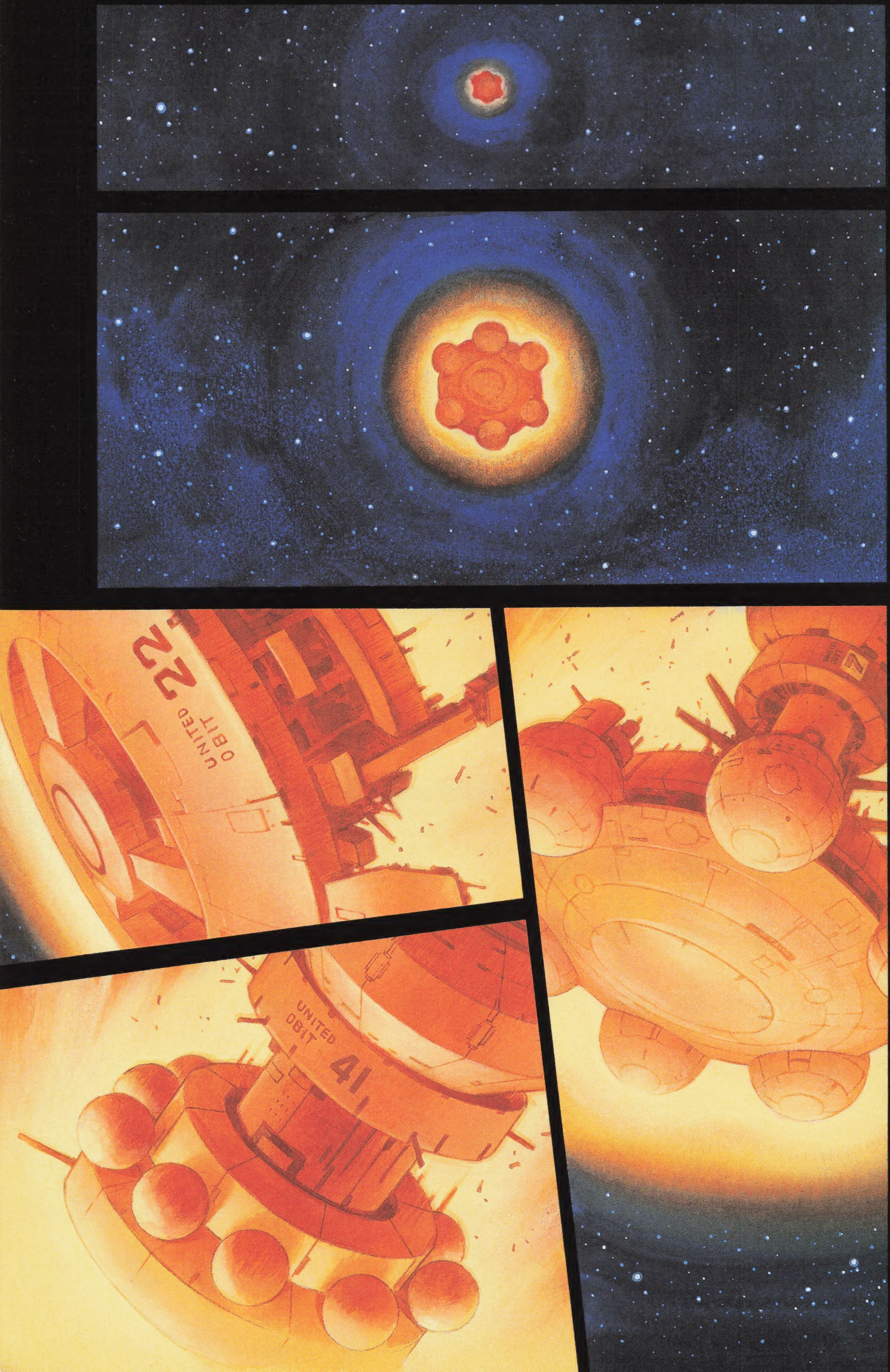
UNITED
OBIT
22
UNITED
OBIT
41

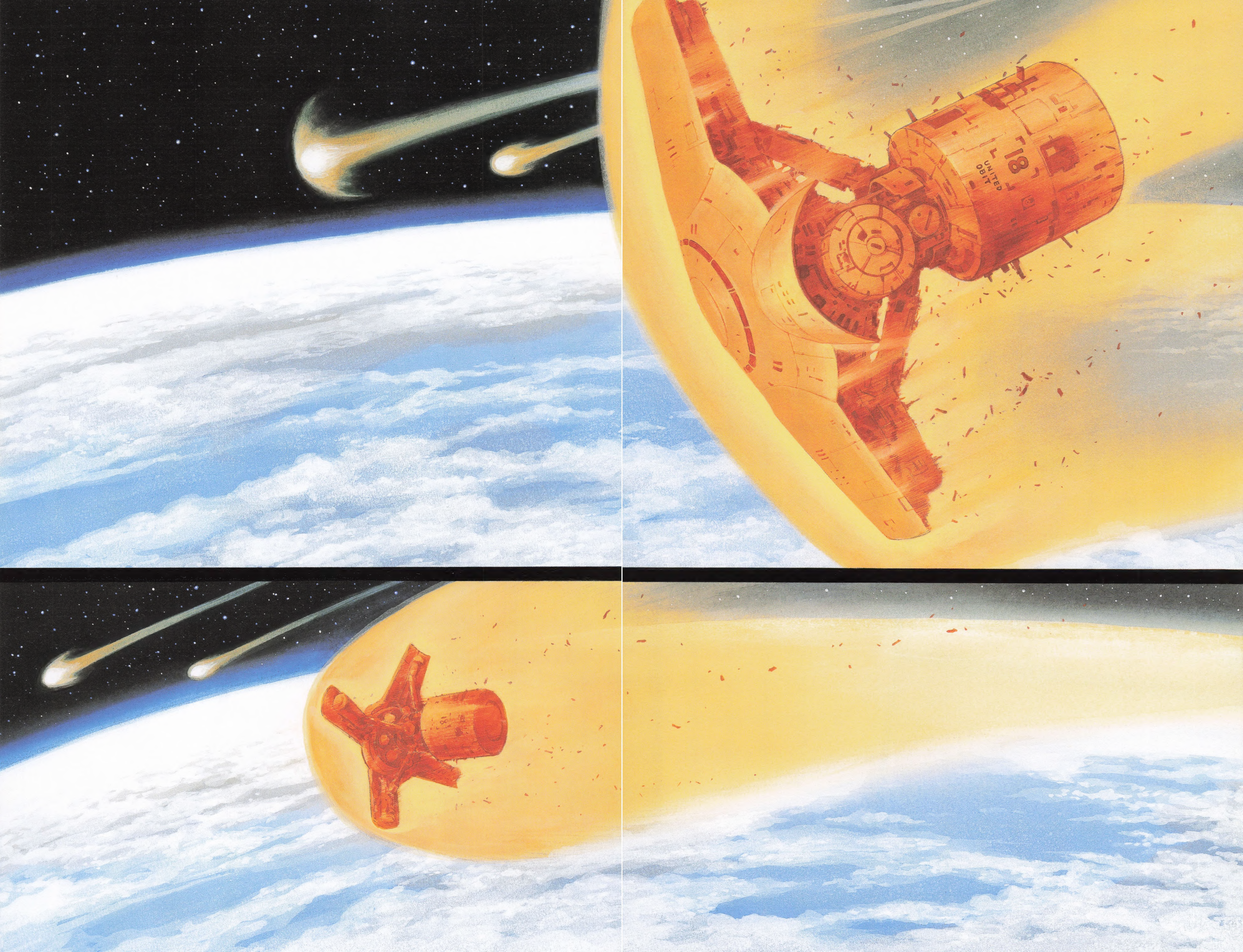
18
UNITED
OBIT

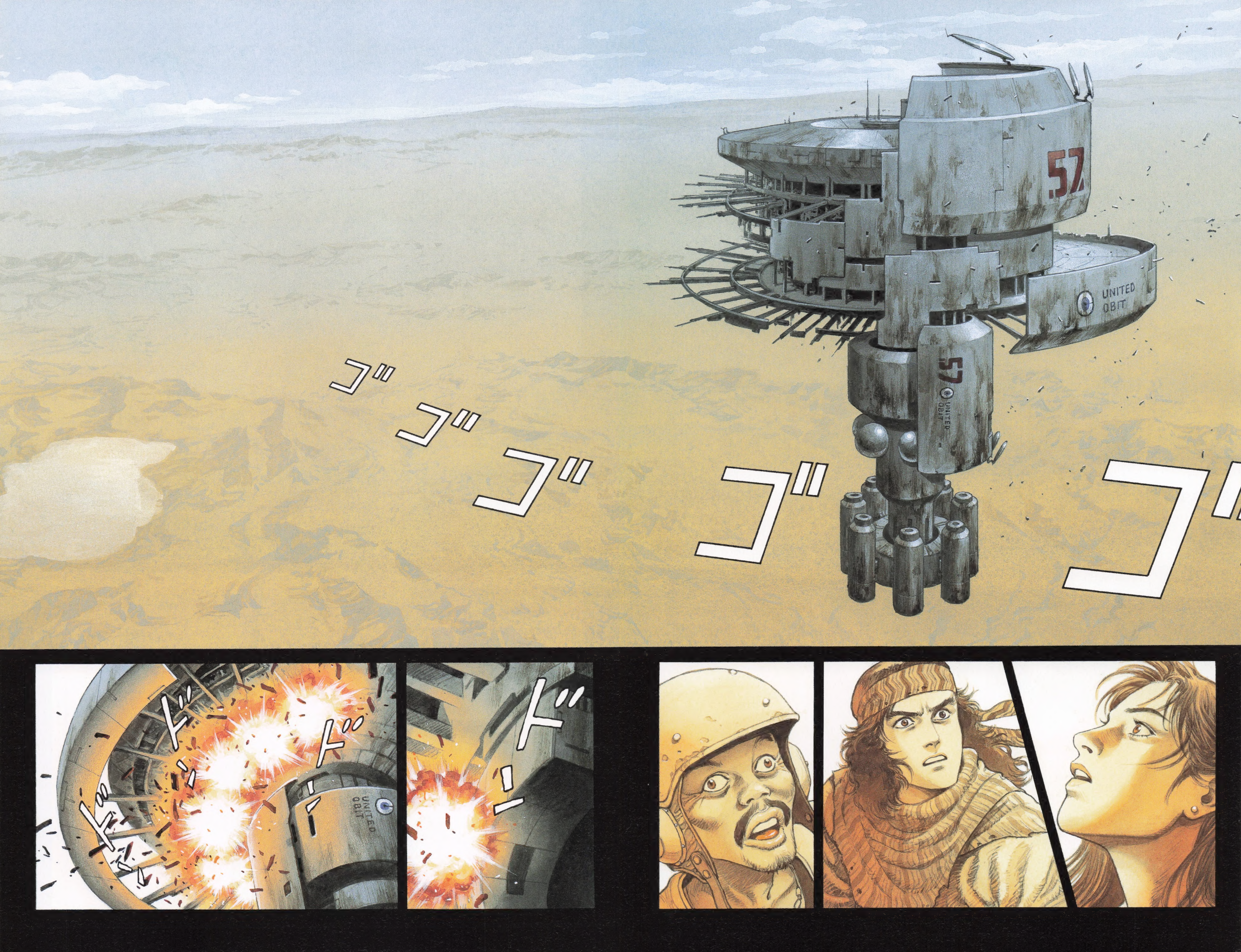

ゴ
ゴ
ゴ
ゴ
ゴ
57
UNITED OBIT
ド
ド
ド
ド

ドドォーン
ガコン
ゴゴゴゴ

ズドドドドドドドォッ
ドォッ

ドドド
¡¿QUÉ ES ESO?!

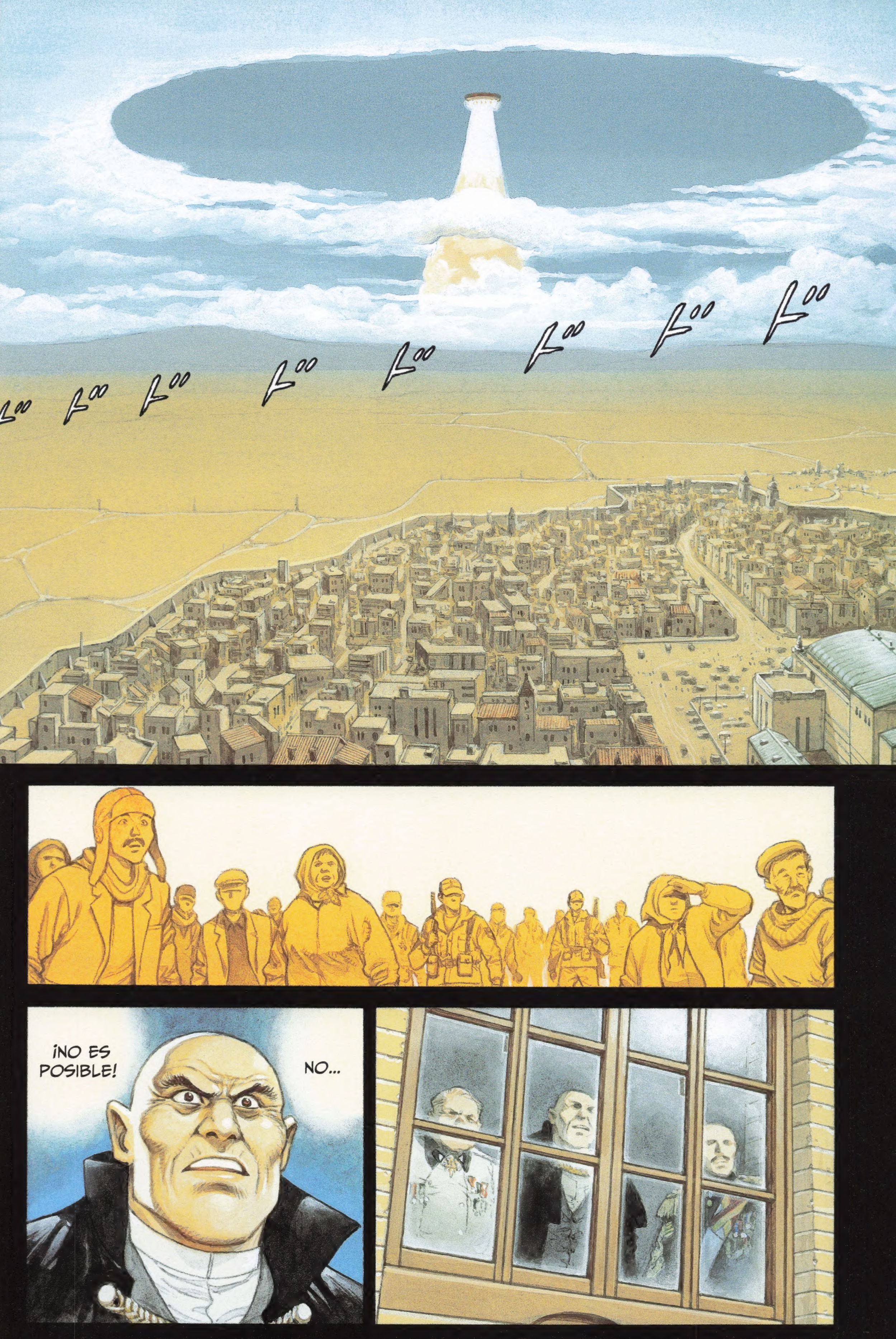
ド ド ド ド ド ド ド ド
¡NO ES POSIBLE!
NO...

ドドドドド

ドドドドドドドド
ズズズ…

ドォ
¡UAAAAH!
ゴォ!!

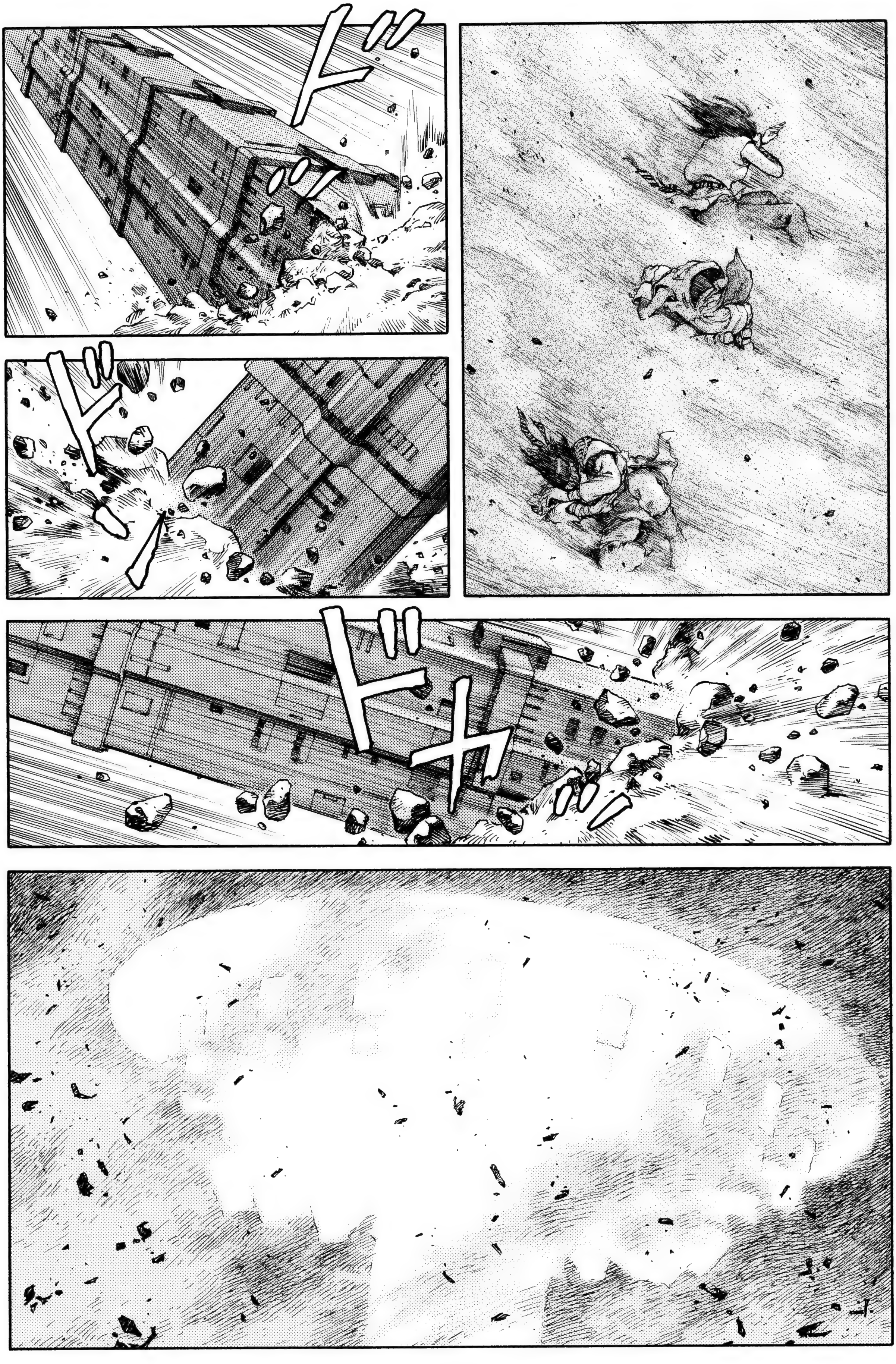
ド
ド
ド

ズズ

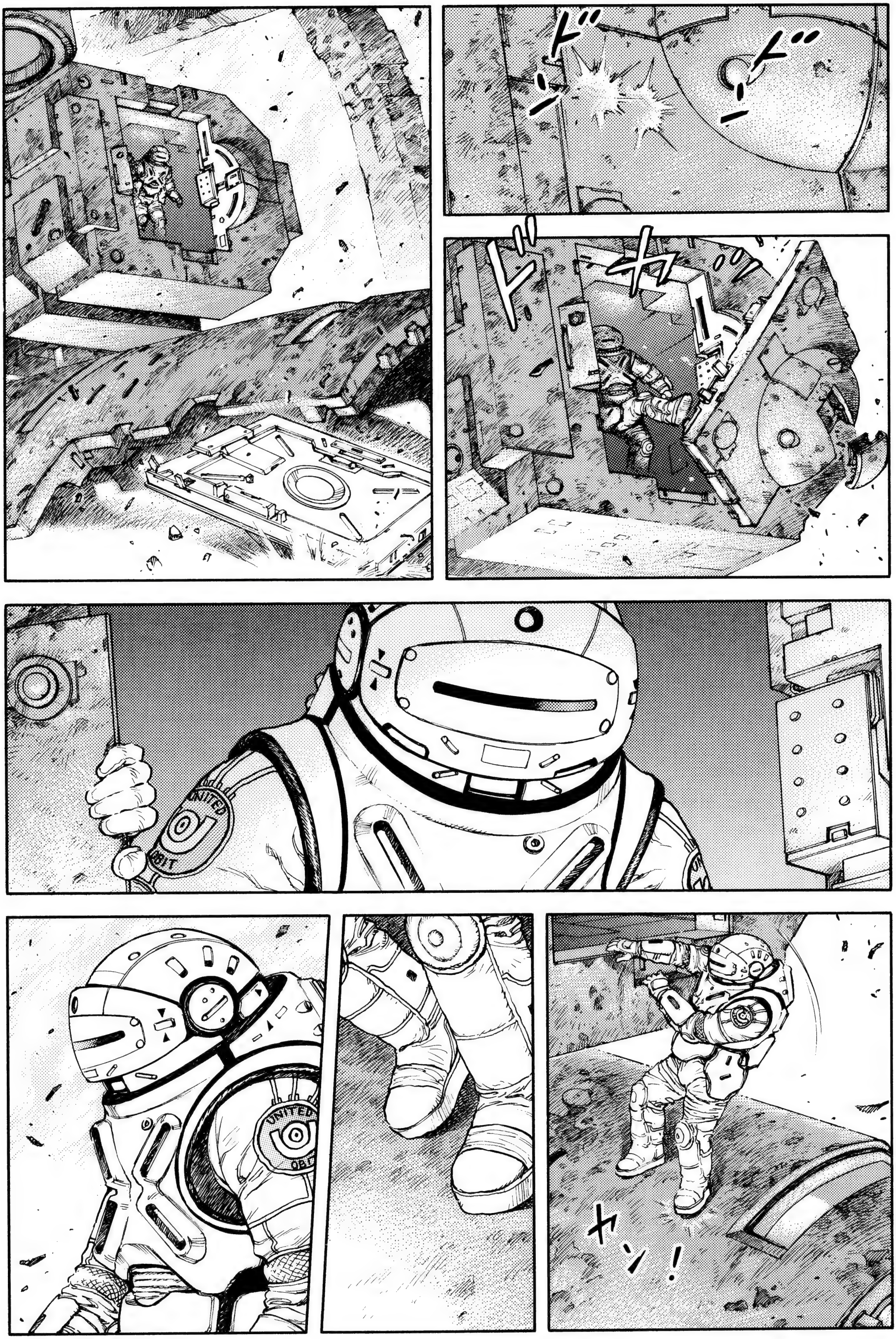
ドー
ドー
ドガッ
UNITED
ヤン！

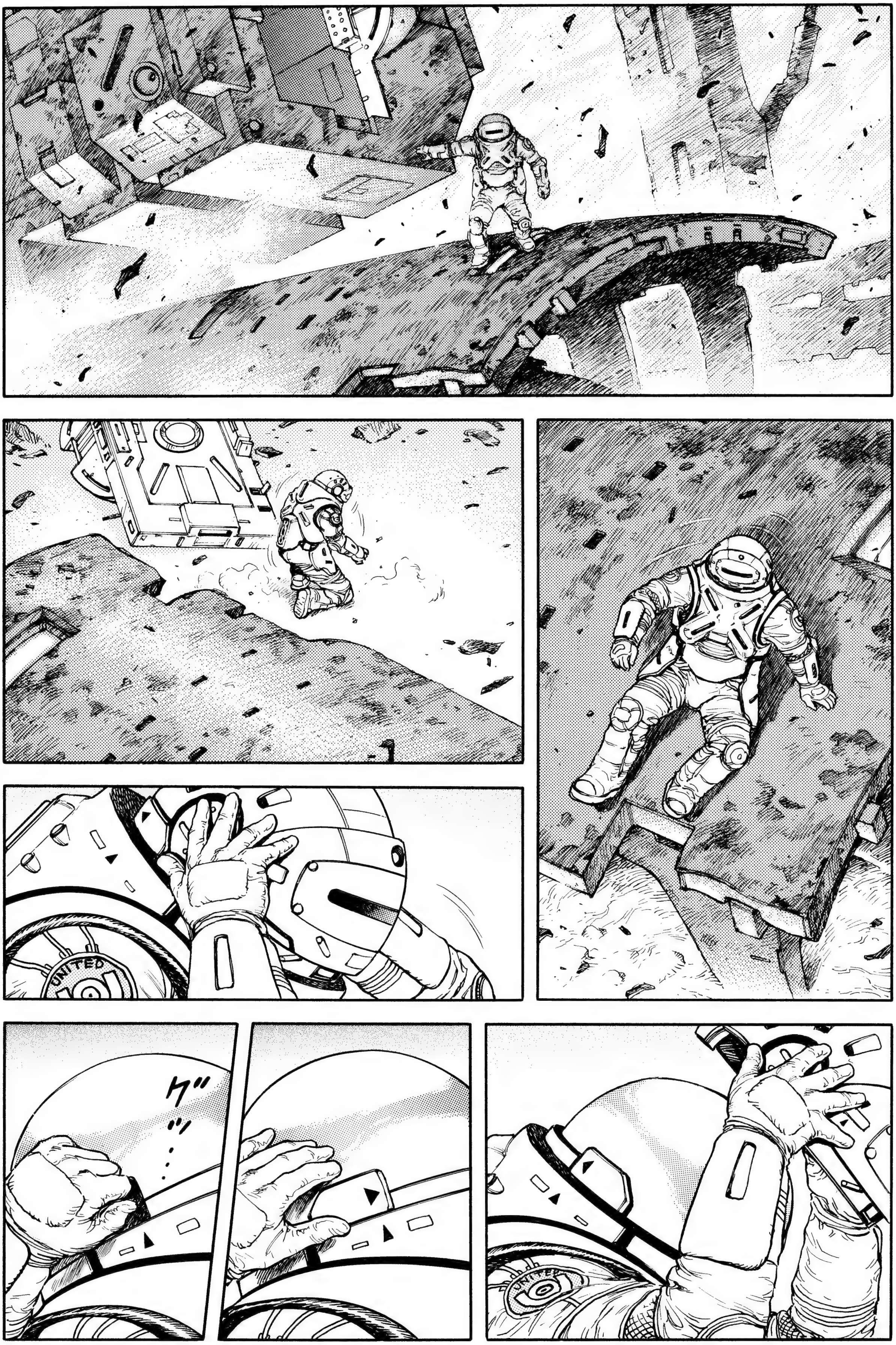
UNITED
グッ…

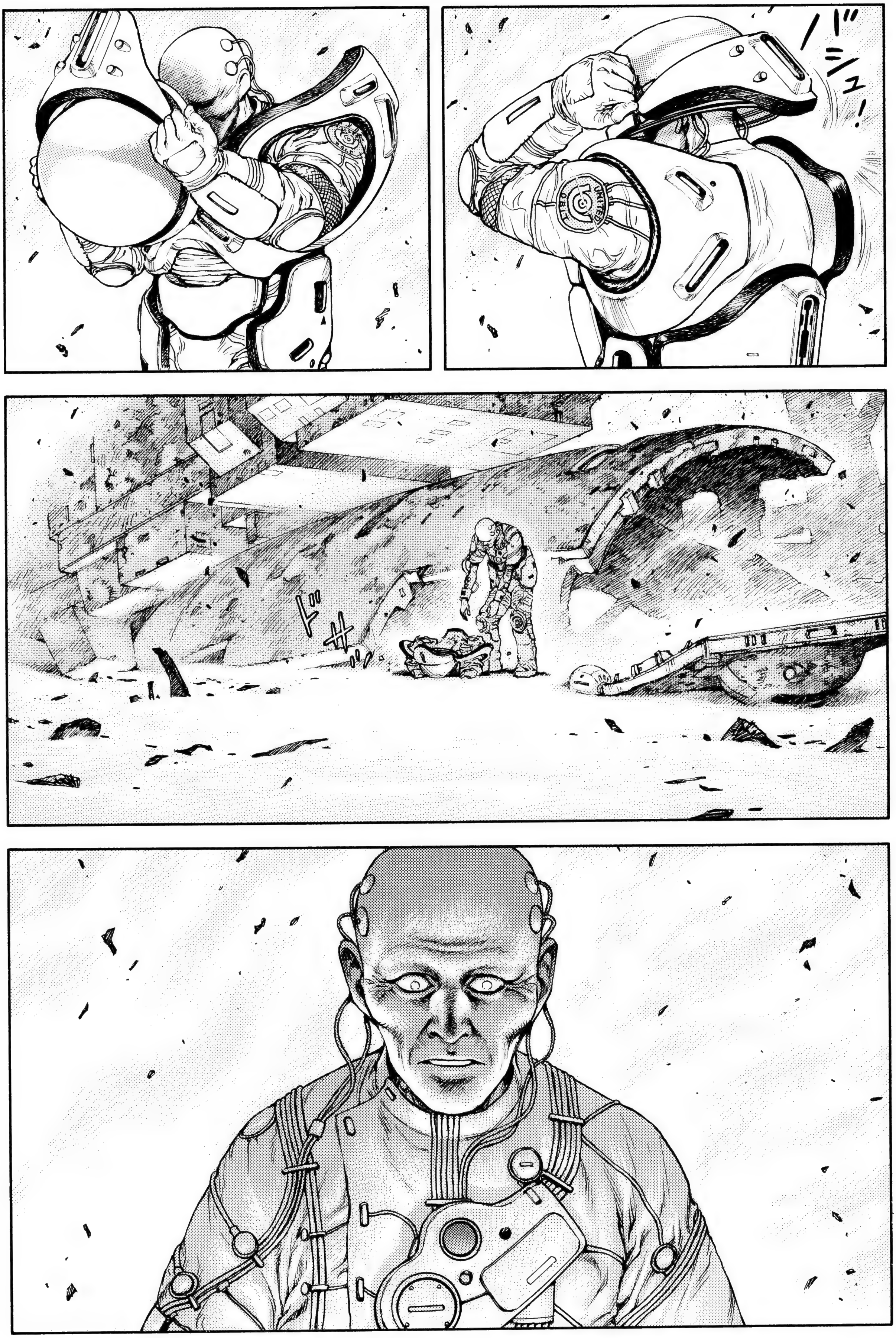
バジュ!
ドサ

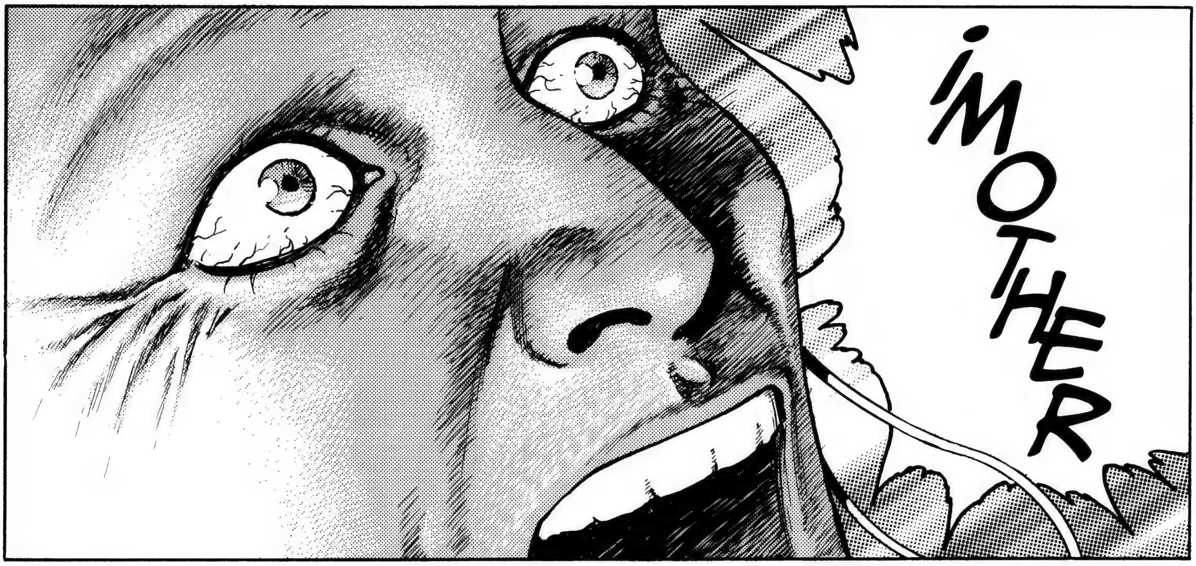
¡MOTHER

EARTH!

¡AAARGH!
ド゛ッ!

ビュウウゥゥ
ザッ
ザッ
ザッ
ザッ
ES INÚTIL. UNA DE LAS RUEDAS DELANTERAS HA SALIDO VOLANDO...
¡Y EL DEPÓSITO DE GASOLINA TAMBIÉN SE HA ROTO!

CAVEMOS UN AGUJERO DEBAJO DEL COCHE Y ACAMPEMOS DE MOMENTO.
AUNQUE PUDIÉRAMOS MOVERNOS, CON ESTA TORMENTA...
...NO SABRÍAMOS HACIA DÓNDE IR.
¿NOS APLASTARÁ LA ARENA ACUMULADA O NOS ASFIXIAREMOS?
¡HUM!
¡ESTO VA A SER EMOCIONANTE!

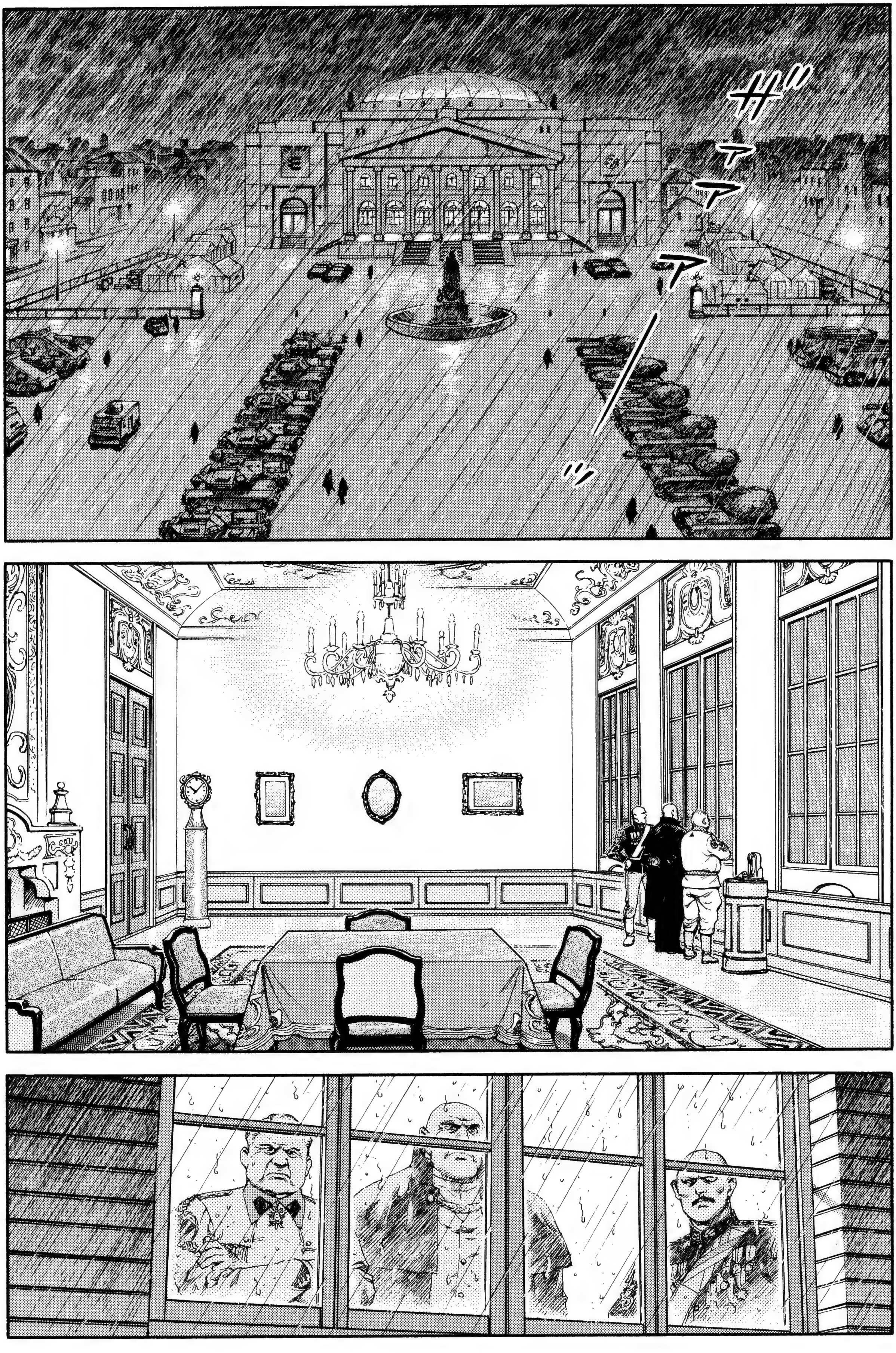
ザァァアーッ

ゴロゴロゴロ…
CON LOS AÑOS QUE LLEVABA SIN LLOVER.
ES UN AUTÉNTICO CATACLISMO. HASTA EL TIEMPO HA ENLOQUECIDO.
DE TODOS MODOS...
...EL GRUPO DE INVESTIGACIÓN DEBE SALIR.
LAS TROPAS MOVILIZABLES MURIERON CASI TODAS EN LA EPOC 22.
AUNQUE REORGANICEMOS LAS TROPAS AHORA...
NO ESTARÁN LISTAS HASTA MAÑANA.
VAYA LO MÁS RÁPIDO QUE PUEDA.
¡ES UN ASUNTO TRASCENDENTAL PARA LA CONFERENCIA DE PAZ!

UNO TRAS OTRO.
RECORDEMOS QUE LOS DE HARATO HAN MUERTO.
ドドーン
ES ARTURO O VIRGO.
ASÍ QUE...
...ESTAMOS EN EL NORTE.
¿O QUIZÁ EN EL NOROESTE?

ゴゴゴゴ…

¿QUÉ PASA?
¡SE OYEN MOTORES!
¡¿QUIÉN VENDRÁ AQUÍ AHORA?!
¡YA LOS OIGO!
¿ESTAMOS SALVADOS?

¡EEEH!
¡EYY, PARAAAD!

¡¿ME?!
¡L-LA JODIMOS!
TIENEN UN ASPECTO DIFERENTE.

ES CIERTO, ¡NO LLEVAN UNIFORME MILITAR!
VOSO-TROS...
¿QUÉ HACÉIS AQUÍ?
ES MUY LARGO DE EXPLICAR, LA VERDAD.

NUESTRO COCHE HA RESULTADO SER UN CACHARRO.
¡Y COMO NO TENEMOS COMIDA NI AGUA, ESTAMOS EN APUROS!
POR FAVOR, ¿PODRÍAIS LLEVARNOS HASTA LA CIUDAD MÁS CERCANA?
ENTIENDO.
YA ME HABÍA PARECIDO QUE NO ERAIS BANDIDOS.
ME GUSTARÍA AYUDAROS, PERO NO VAMOS A LA CIUDAD.

¡EH! NO ME DIGAS QUE...
MÁS ALLÁ SOLO HAY DESIERTO.
¿Y ADÓNDE QUERÉIS IR?
HEMOS VENIDO A RECIBIR A LA COLONIA.
ASÍ ES.
VAYA.

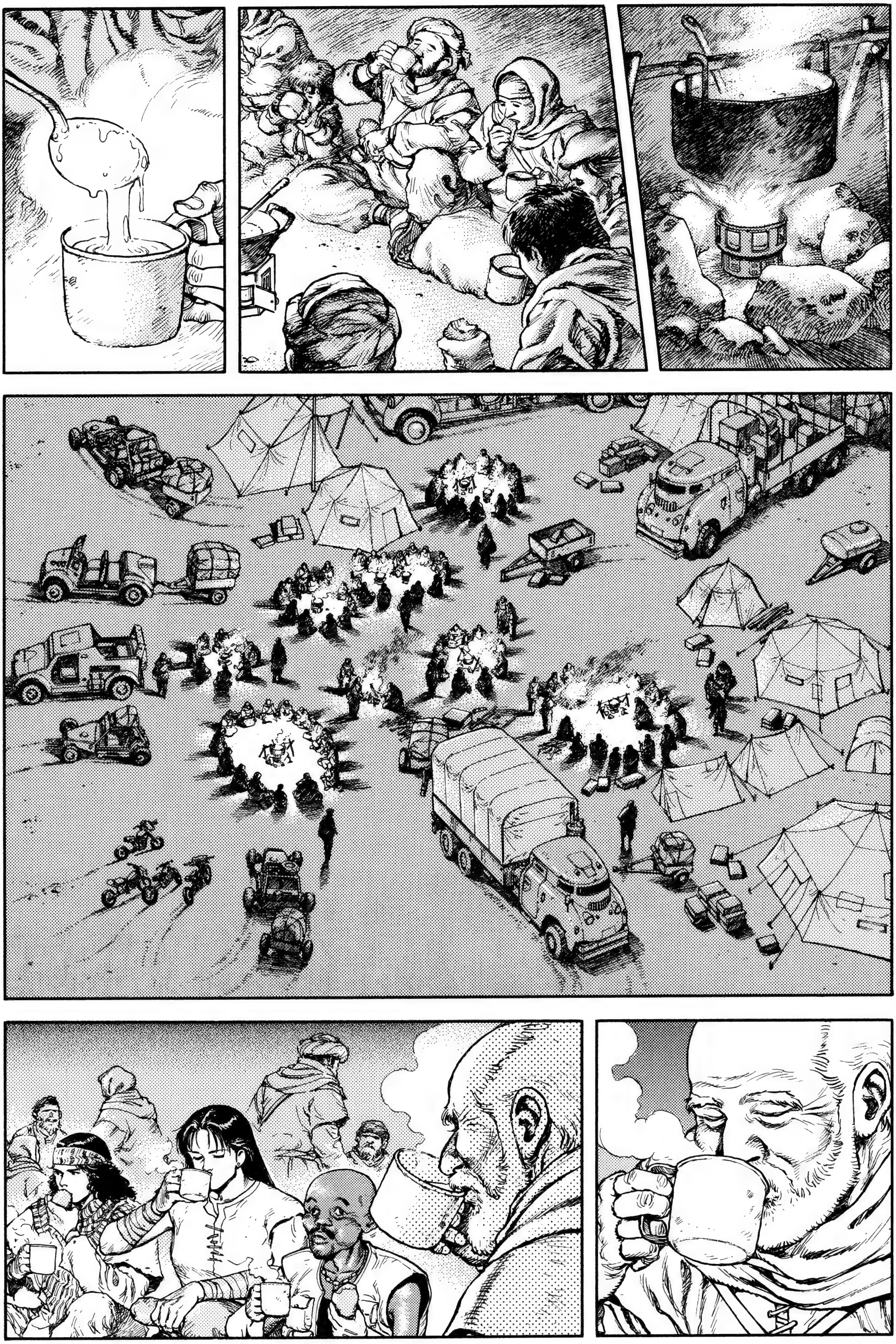

¿UH?
モグ
モグ
SÍ.
¿VAIS A VER A LAS FAMILIAS QUE SE QUEDARON EN AQUELLA CO- LONIA?
PERO, ¿QUIÉN SOIS?

EN AQUELLA COLONIA ESTÁN LAS FAMILIAS DE LOS DE MOTHER EARTH.
¡NOS LLAMAMOS MOTHER EARTH EN EL PROPIO SENTIDO DE LA PALABRA!
NO SOMOS DEL MOTHER EARTH QUE SE CONVIRTIÓ EN EJÉRCITO.
NO OS CONFUNDÁIS.
SOY DE BANGALORE, INDIA.
YO ME LLAMO MUSADI.
¿DE DÓNDE VENÍS? ¿DE BYRON?
Y EL QUE ESTÁ A SU LADO DE LA PAZ, BOLIVIA.
ÉL VIENE DE JARTUM EN SUDÁN.

LLEVAMOS MUCHO TIEMPO ESPERANDO.
IMPOSIBLE.
¡¿DE TODO EL MUNDO?!
¡VENIMOS DE TODO EL MUNDO!
¿A ESA COLONIA?
ESTAMOS EN CONTACTO CON ELLOS POR RADIO DESDE HACE TIEMPO.
¡ENTONCES, ¿TODOS SABÍAIS QUE AQUELLO IBA A CAER?!
¿EH?
¡UN MOMENTO!

¡INCLUSO LES HEMOS INFORMADO SOBRE LA CONFERENCIA DE PAZ!
POR ESO DECIDIERON DESCENDER.
¿O SEA QUE NO CAYERON AQUÍ PORQUE SE QUEDARON SIN COMBUS-TIBLE...
...CUANDO SEGUÍAN SU ÓRBITA?
PUDIERON VOLVER A LA TIERRA EN EL GRAN RETORNO DE HACE DIEZ AÑOS.
¡Y AHORA, POR FIN, HAN VUELTO A LA MADRE TIERRA!
YO TAMBIÉN VOLVÍ EN EL GRAN RETOR-NO.
¿SABE EL NÚMERO DE ESTA COLONIA QUE HA DES-CENDIDO?

CINCO COLONIAS LOGRARON ATRAVESAR LA AEROSFERA.
UAUH.
DOS FUERON AL CONTINENTE AMERICANO...
...UNA A EUROPA Y OTRA A CHINA.
Y, DESPUÉS, LA QUE DESCENDIÓ AQUÍ ES...
...LA UNITED OBIT-57.
!
¡ESA ES LA COLONIA...
...DONDE VIVÍAMOS NOSOTROS!
¡¿CÓMO?!
!!
¡VAYA, ES EXTRAORDINARIO!

EL GRUESO DEL EJÉRCITO DE MOTHER EARTH DE LA COLONIA...
...ESTÁ EN LA UNITED OBIT 57.
NO SÉ POR QUÉ, PERO ES DEMASIADA CASUALIDAD, PARECE MENTIRA.
SI QUERÉIS,
PODÉIS VENIR CON NOSOTROS A RECIBIRLA.
ATERRIZAR CERCA DE LA CONFERENCIA DE PAZ FUE EL PLAN DESDE EL PRINCIPIO.
SI SE TRATA DE UN CONOCIDO O DE UN PARIENTE, MEJOR NO PREGUNTAR.
QUIZÁ, EN ELLA VAYA...
HA PASADO MUCHO TIEMPO, HUBO UNA GUERRA Y TAMBIÉN SE HIZO UNA SELECCIÓN.
NI SIQUIERA SÉ CUÁNDO NACIÓ LA NUEVA MOTHER EARTH.

?!
MOTHER EARTH, NOSOTROS SEREMOS EL ALIMENTO DE LA TIERRA Y VIVIREMOS ETERNAMENTE.
...Y VIVIREMOS ETERNAMENTE.
MOTHER EARTH...
NOSOTROS SEREMOS EL ALIMENTO DE LA TIERRA...

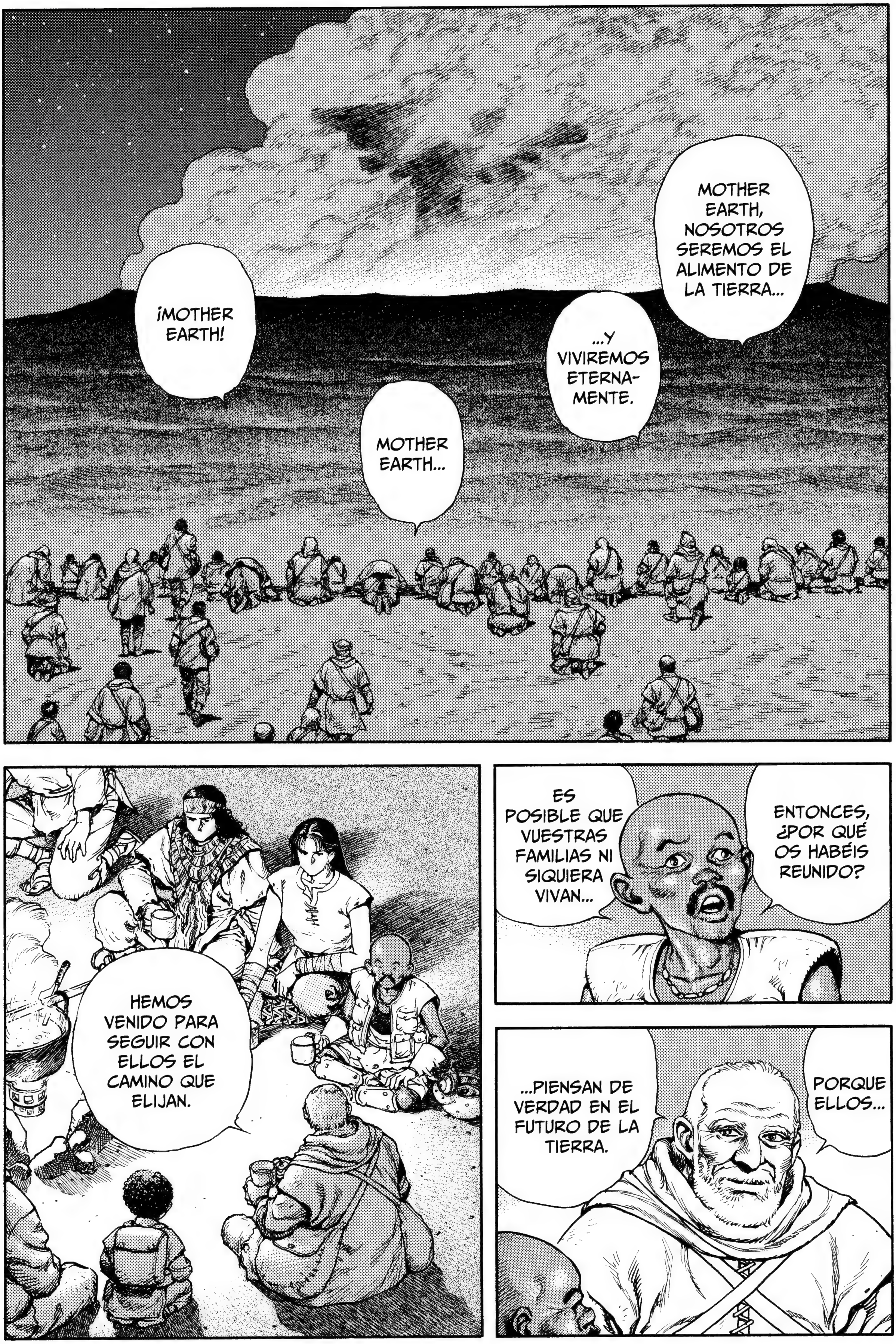
MOTHER EARTH, NOSOTROS SEREMOS EL ALIMENTO DE LA TIERRA...
...Y VIVIREMOS ETERNAMENTE.
MOTHER EARTH...
¡MOTHER EARTH!
ENTONCES, ¿POR QUÉ OS HABÉIS REUNIDO?
ES POSIBLE QUE VUESTRAS FAMILIAS NI SIQUIERA VIVAN...
PORQUE ELLOS...
...PIENSAN DE VERDAD EN EL FUTURO DE LA TIERRA.
HEMOS VENIDO PARA SEGUIR CON ELLOS EL CAMINO QUE ELIJAN.

¡EH, TÚ!
¡LA GENTE DE LA COLONIA HA VENIDO PARA BENEFICIAR A LA TIERRA CON SUS VÍNCULOS!
¡OH!

ESPERAREMOS A QUE LA TEMPERATURA CIRCUNDANTE DE LA COLONIA BAJE Y, LUEGO, IREMOS A SU ENCUENTRO.
INSTA-LAREMOS AQUÍ EL CAMPAMEN-TO BASE.
¡¿QUÉ HAREMOS?!
PUES, NO SÉ.
PODEMOS COMPARTIR UN POCO DE COMIDA Y DE AGUA, PERO...
¿VO-SOTROS QUÉ PENSÁIS HACER?

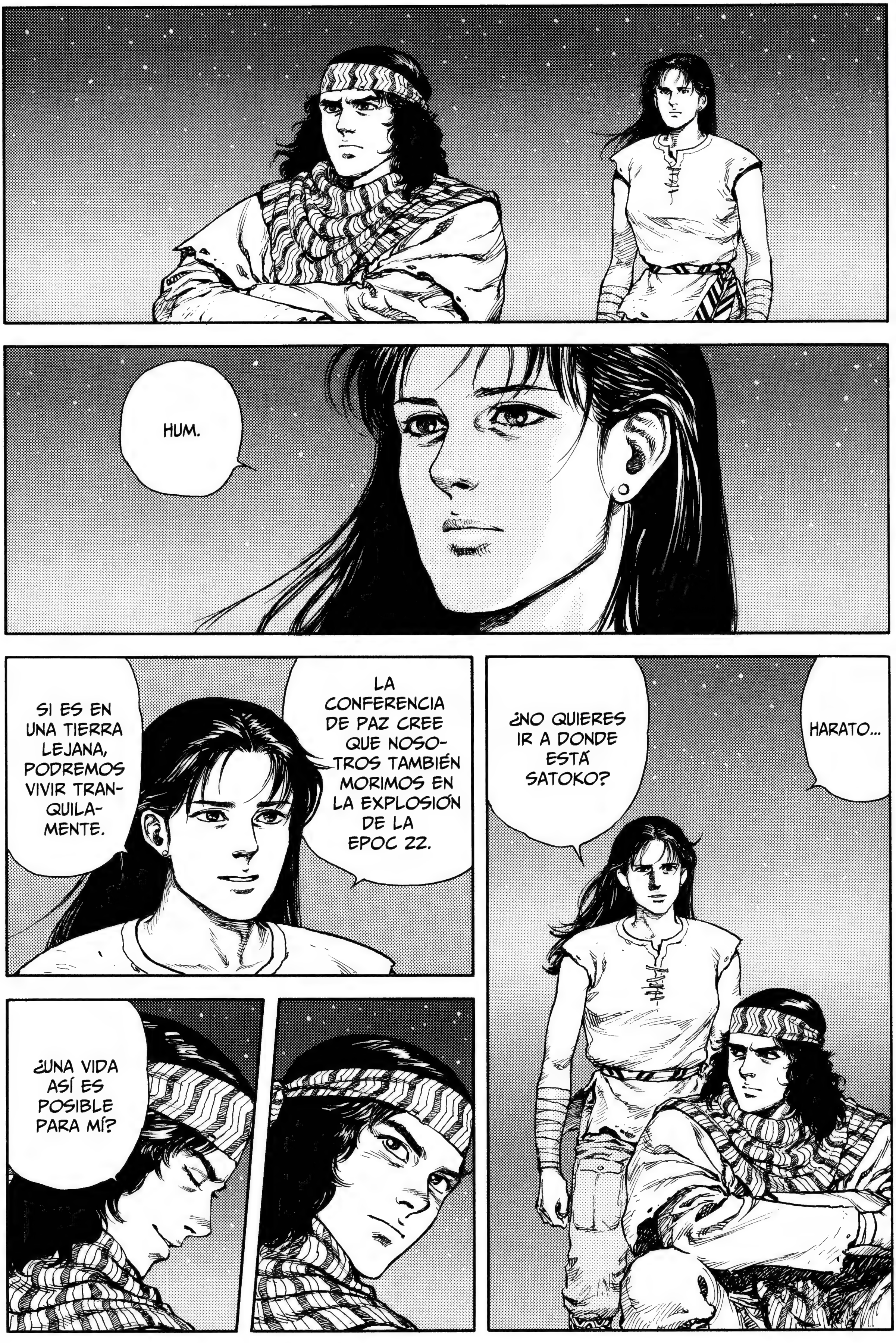
HUM.
SI ES EN UNA TIERRA LEJANA, PODREMOS VIVIR TRANQUILAMENTE.
LA CONFERENCIA DE PAZ CREE QUE NOSOTROS TAMBIÉN MORIMOS EN LA EXPLOSIÓN DE LA EPOC 22.
¿NO QUIERES IR A DONDE ESTÁ SATOKO?
HARATO...
¿UNA VIDA ASÍ ES POSIBLE PARA MÍ?

YO... HE MATADO A MUCHAS PERSONAS.
NUNCA ACABARÉ DE PAGAR POR ELLO.
¡LO MEJOR SERÁ QUE ALGUIEN, EN ALGÚN SITIO, ME MATE DE UN TIRO!
HASTA ENTONCES...
ME PREGUNTO A CUÁNTOS DE LA CONFERENCIA DE PAZ PODRÉ HACER QUE ME ACOMPAÑEN.
AUNQUE MATES AL PRESIDENTE DE LA CONFERENCIA DE PAZ O A LOS COMANDANTES DE ME Y DE EPOC...
...¡ALGUIEN ASUMIRÁ SUS CARGOS Y NADA CAMBIARÁ!
¡TAMBIÉN LOS LIQUIDARÉ!
PRONTO ALGUIEN ME HARÁ EL FAVOR DE MATARME.
UH.

¡¿POR QUÉ JUEGAS CON TU VIDA?!
YO...
NO QUIERO QUE MUERAS.
ES CIERTO.
HAY COSAS QUE, AUNQUE UNO QUIERA, NUNCA RECUPE-RARÁ.
¡PERO NO PUEDES SER UN PRISIO-NERO DEL PASADO!
¡NO TE DEJES VENCER POR ESE DESTINO!
¿POR QUÉ NO MIRAS AL FUTURO?
¿QUÉ LE PASÓ A KAZUKI?
MURIÓ.

FUE INEVITABLE.
EN EL VIAJE.
CON ESTAS MANOS, YO...
TSUMURI TAMBIÉN MURIÓ.
Y MIRA EN QUÉ ESTADO ESTOY YO, QUE HE SOBRE-VIVIDO.
HARATO...
TU VIAJE YA HA TER-MINADO.
DEBERÍAS IR JUNTO A SATOKO Y VIVIR EN PAZ.
LOS HIJOS...
...ALGÚN DÍA DEJAN A SUS PADRES.

YA NO TENGO EDAD PARA ESTAR AL AMPARO DE MI MADRE.
NI TENGO DERECHO A ELLO.
NO HABLES ASÍ.
A LA MAÑANA SIGUIENTE.
¡DIOS MÍO, SARAH!
¡HARATO HA ROBADO UNO DE LOS JEEPS Y SE HA LARGADO!
¡NO ES MOMENTO PARA DORMIR!
?!

...¡TIENE UNA FUERZA ALUCINANTE!
SI LO HA EMPUJADO POR ESTA ARENA HASTA PONERLO EN MARCHA...
HARATO...
!
¡OH!

HE PREGUNTADO Y EL EQUIPAJE QUE HABÍA EN EL JEEP...
...ERAN COSAS QUE YA NO NOS HACEN FALTA.
NO SÉ CÓMO DISCULPARME.
NO TIENES DE QUÉ PREOCUPARTE.
POR CIERTO, ¿QUÉ PASARÁ CON VOSOTROS?
¿PODRÉIS SEGUIRLE?
¿QUÉ HAREMOS, SARAH?
MUCHAS GRACIAS POR TU AYUDA. CREO QUE NOSOTROS TAMBIÉN NOS IREMOS.
¡QUÉ BARATA VENDE LA VIDA QUE LE SALVAMOS!
JOLINES.
¡BYRON!
SEGURAMENTE SE DIRIGÍA A...

¿ESPE-RAR?
¡BASTARÁN 3 Ó 4 DÍAS!
¡E-ESPERA UN MOMENTO, SARAH!
¡SI NOSOTROS TAMBIÉN NOS VAMOS AHORA, ESTAREMOS PIDIENDO QUE NOS CAPTUREN!
¿Y SI ESPERA-MOS UN POCO?
¡SI NOS VAMOS ENTONCES, NO SERÁ TARDE!
¡HABRÁ REVUELO EN EL MUNDO ENTERO!
NO ES SOLO BYRON.
LLEGARÁ GENTE DE TODO EL MUNDO.

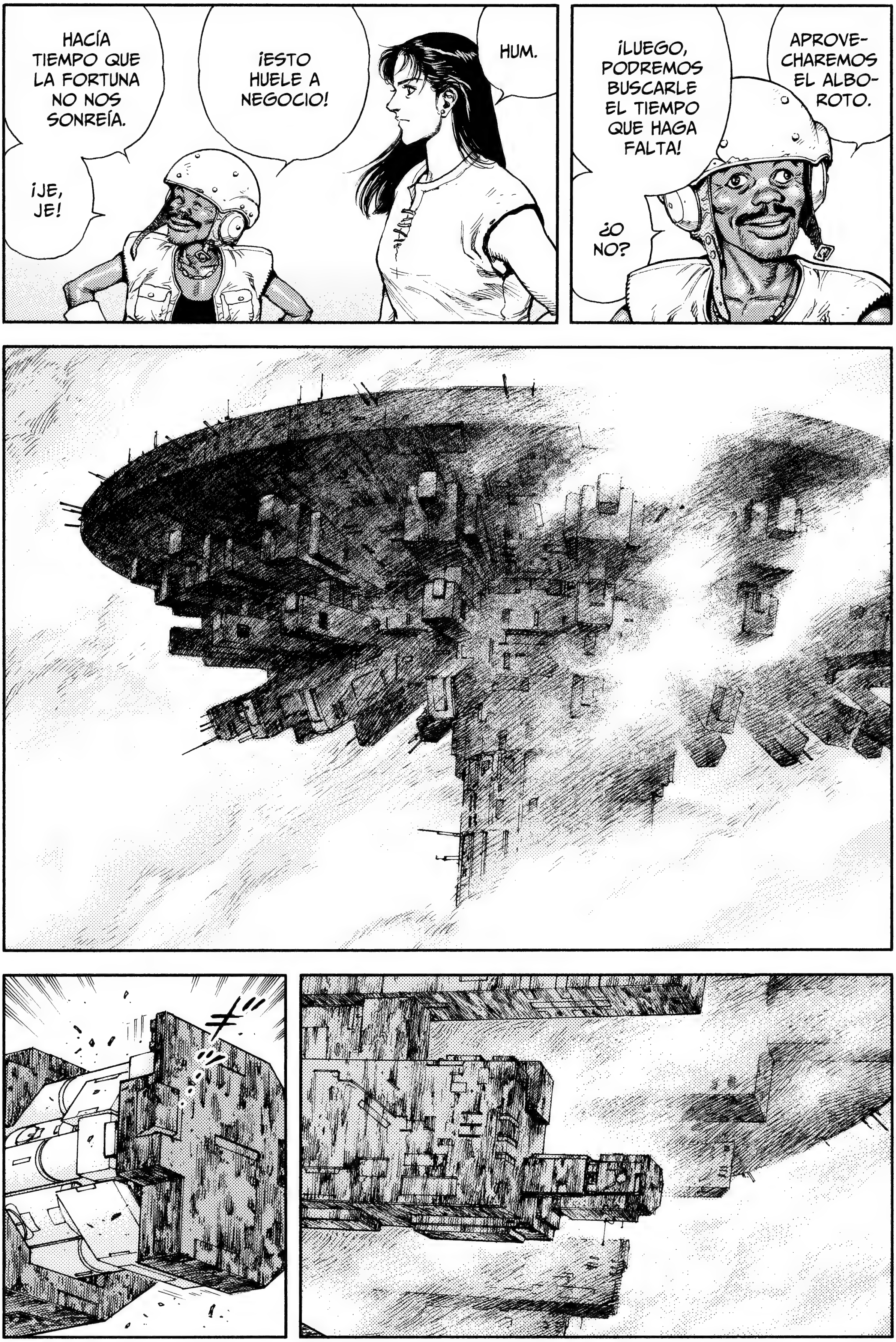
HACÍA TIEMPO QUE LA FORTUNA NO NOS SONREÍA.
¡JE, JE!
¡ESTO HUELE A NEGOCIO!
HUM.
APROVECHAREMOS EL ALBOROTO.
¡LUEGO, PODREMOS BUSCARLE EL TIEMPO QUE HAGA FALTA!
¿O NO?

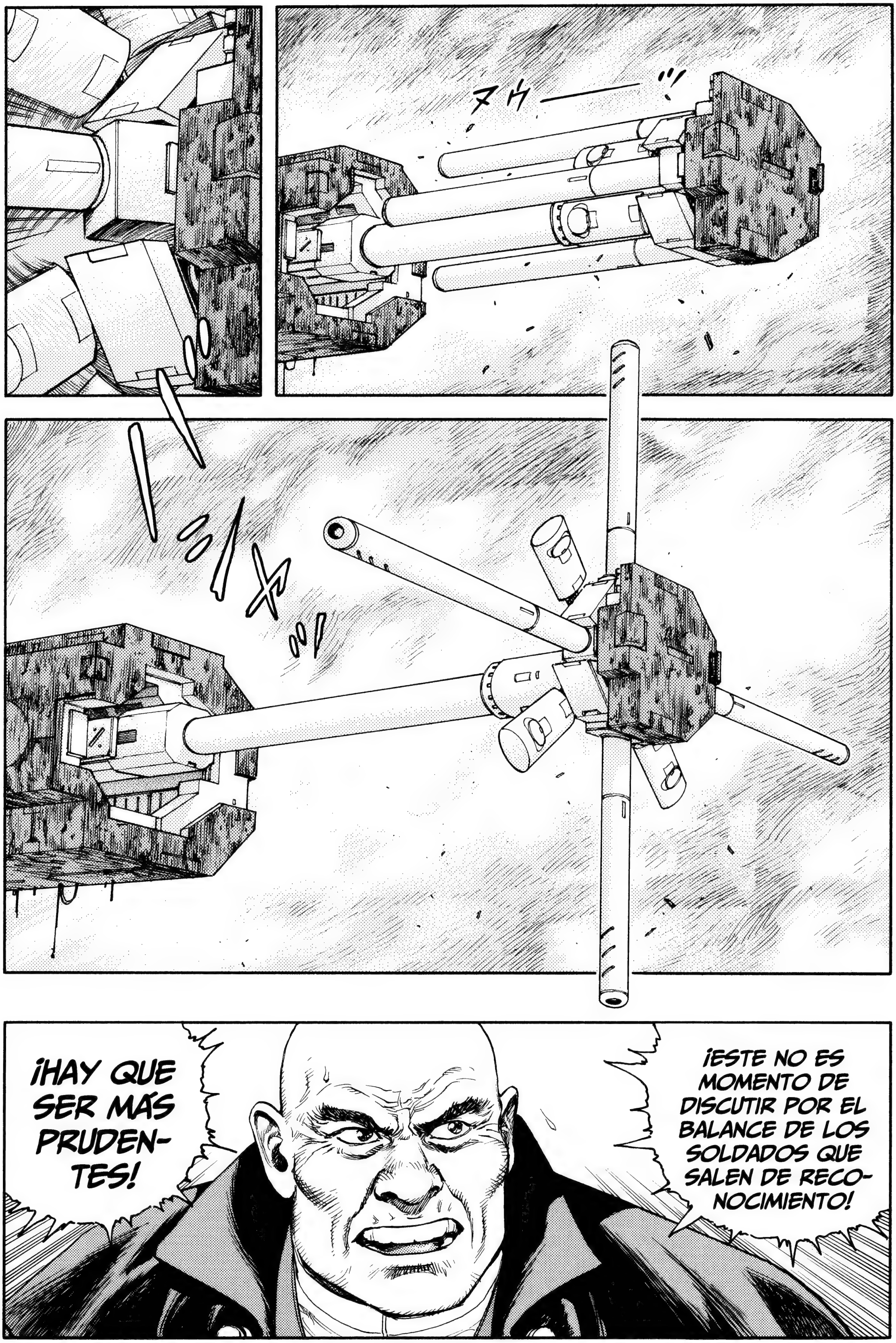
¡ESTE NO ES MOMENTO DE DISCUTIR POR EL BALANCE DE LOS SOLDADOS QUE SALEN DE RECO-NOCIMIENTO!
¡HAY QUE SER MÁS PRUDEN-TES!

...NO SACA NI LA MITAD DE SUS TROPAS, ¡Y ESO YA ES OTRA HISTORIA!
EN CAMBIO, EPOC...
¡PERO NOSOTROS ASIGNAMOS SOLDADOS INCLUSO PARA LA GUARDIA DEL PALACIO DE CONGRESOS!
¡QUEREMOS QUE SALGAN CUANTO ANTES!
¡EL PROBLEMA ES EL TIEMPO!
YO ME HAGO RESPONSABLE.
¡HAREMOS QUE EL RESTO DE LAS TROPAS DE EPOC LES SIGAN!
¡RECUERDE LO QUE PASÓ CON LA EPOC 22!
SI HAY SUPERVIVIENTES, ELLOS SE PONDRÁN EN CONTACTO, ¿NO?
¿A QUÉ VIENE TANTA PRISA?

¡ME PREOCUPA LA EXISTENCIA DE ARMAS QUE NO PODEMOS CONTROLAR!
ヤッ
ヤッ
¿DIGA?
¡SOY HAMUD, DE ME!
¡QUE VENGA EL TENIENTE TOMAR, ORGA-NIZADOR DEL EQUIPO DE INVESTIGA-CIÓN!
ピィィィイーン
!

¡¿QUÉ ESTÁ PASANDO?!
¡ES IMPOSIBLE!
¡¡APAGUE EL INTERRUPTOR!!
¡¿Q-QUÉ ES ESO?!
¡BASTA, POR FAVOOOR!
¡UUUH!
¡¿QUÉ DIABLOS ES ESO?!

FZZT
FZZT
¡RÁPIDO, JEFE, PÁRELO!
¡UGH, HAY INTERFERENCIAS EN TODAS PARTES!
¡S-SE LO SUPLICO!
¡UUGH, BASTA, POR FAVOR!

¡DESCONECTA LA BATERÍA! ¡DESCONÉCTALA!
¡NO PODEMOS APAGARLA! ¡HAY QUE DEJARLA ASÍ!

¡ELLOS HAN DESPERTADO!

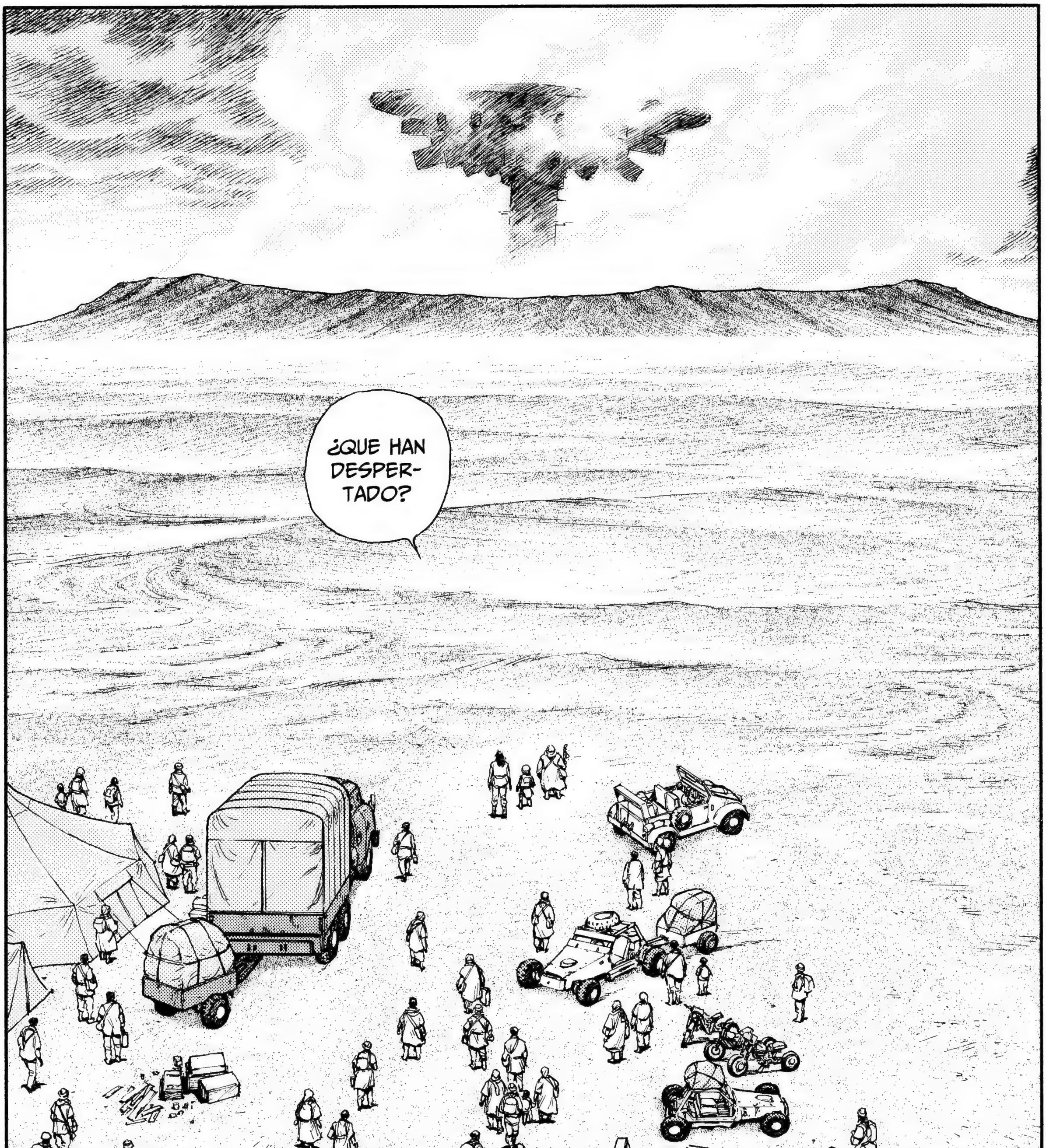
¿QUE HAN DESPER-TADO?

SEÑORAS Y SEÑORES DE LA TIERRA, CUÁNTO TIEMPO SIN VERNOS.
!
¡¿QUÉ ES ESO?!
¡CÓMO!
¡¡ESO ES IMPOSI-BLE!!
¡CHIST! ¡ESCUCHE, POR FAVOR!
SOMOS EL COMITÉ DE LOS DOCE DE MOTHER EARTH,
LA ALIANZA DE COLONIAS SATÉLITE EN ÓRBITA.

OS FELICITAMOS DE CORAZÓN POR LA CELEBRACIÓN DE LA CONFEREN-CIA DE PAZ.
ESTA CONFERENCIA ES EL PRIMER PASO HACIA EL FUTURO DE UNA NUEVA RAZA HUMANA
Y NUESTRA ÚLTIMA ESPERANZA, ADEMÁS DE LA DE TODA LA HUMANIDAD.
¿QUÉ ES ESO DEL COMITÉ DE LOS DOCE?
¿Y MOTHER EARTH NO ES LO MISMO QUE ME?
NOSOTROS, MOTHER EARTH, LA ALIANZA DE COLONIAS SATÉLITE EN ÓRBITA...
...HEMOS REGRESADO A LA TIERRA MADRE, APOSTANDO POR ESA ÚLTIMA ESPERANZA.

NO ERA UNA BROMA, ¿EH?
!!
CON TODO RESPETO, QUISIERA PEDIRLE ALGO AL SR. HANS BERGOOD, EL PRESIDENTE DE LA CONFERENCIA DE PAZ.
LE ROGAMOS QUE PERMITA QUE NUESTRO DELEGADO PARTICIPE EN LA CONFE-RENCIA.
NOSOTROS, MOTHER EARTH, HEMOS REGRE-SADO CON LA PROMESA DE TRAER TIERRAS UNIDAS, AMOR Y PAZ A ESTE PLANETA EN SITUACIÓN DESESPERADA.
¡¿SERÁN LOS SUCESORES DE HARATO?!

¡SEREMOS EL ALIMENTO DE LA TIERRA Y VIVIREMOS ETERNAMENTE!
PIIII
TIERRAS UNIDAS, AMOR Y PAZ.
SIN DUDA ES LA DOCTRINA DE ME.
UNA DOCTRINA ANTIGUA QUE PERSIGUE SOLO UN IDEAL.
¡SI ESO NO LES BASTA PARA SALVAR A LOS HAMBRIENTOS, NOS ROBARÁN LA TIERRA!

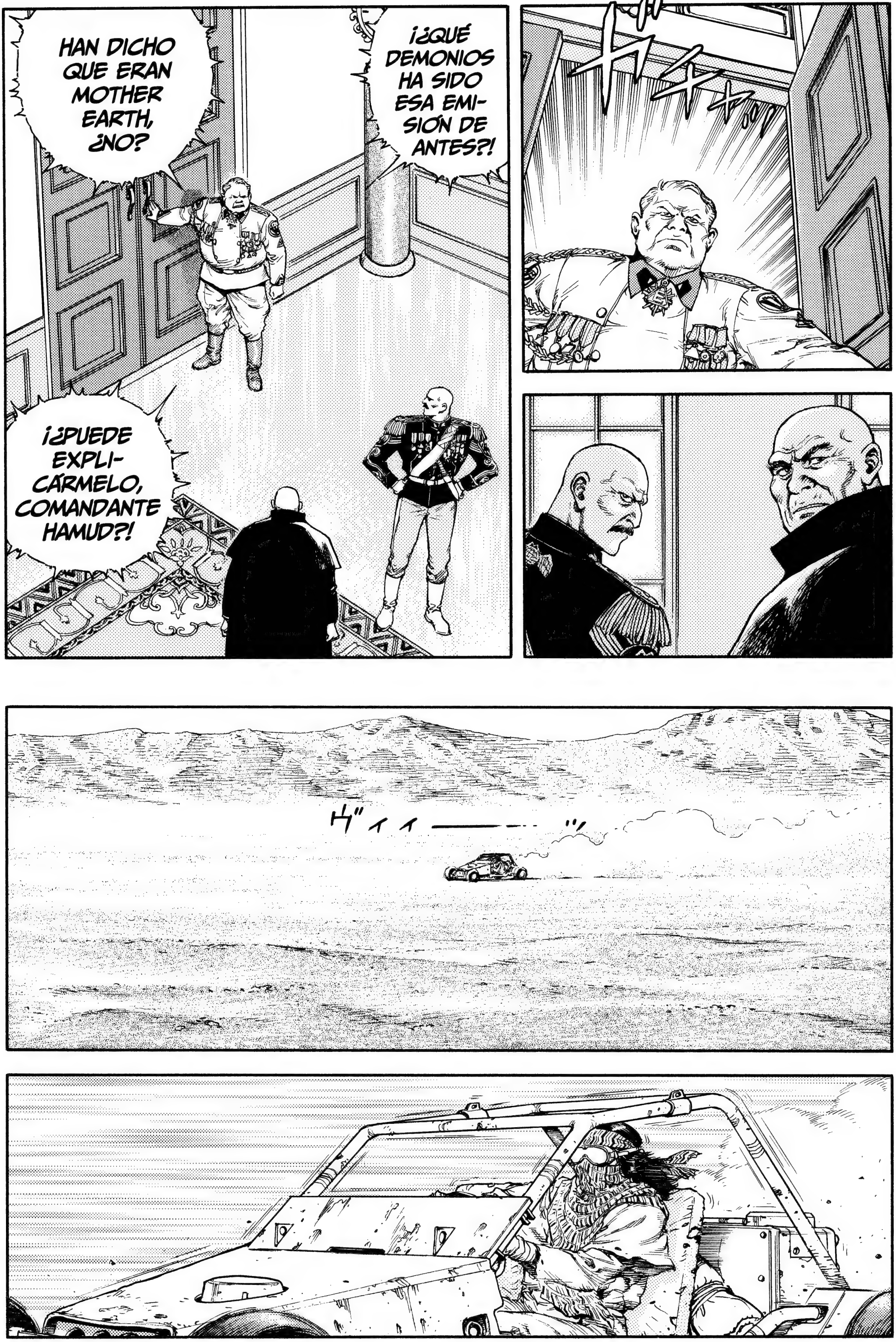

¡¿QUÉ DEMONIOS HA SIDO ESA EMISIÓN DE ANTES?!
HAN DICHO QUE ERAN MOTHER EARTH, ¿NO?
¡¿PUEDE EXPLICÁRMELO, COMANDANTE HAMUD?!
ヴィィ

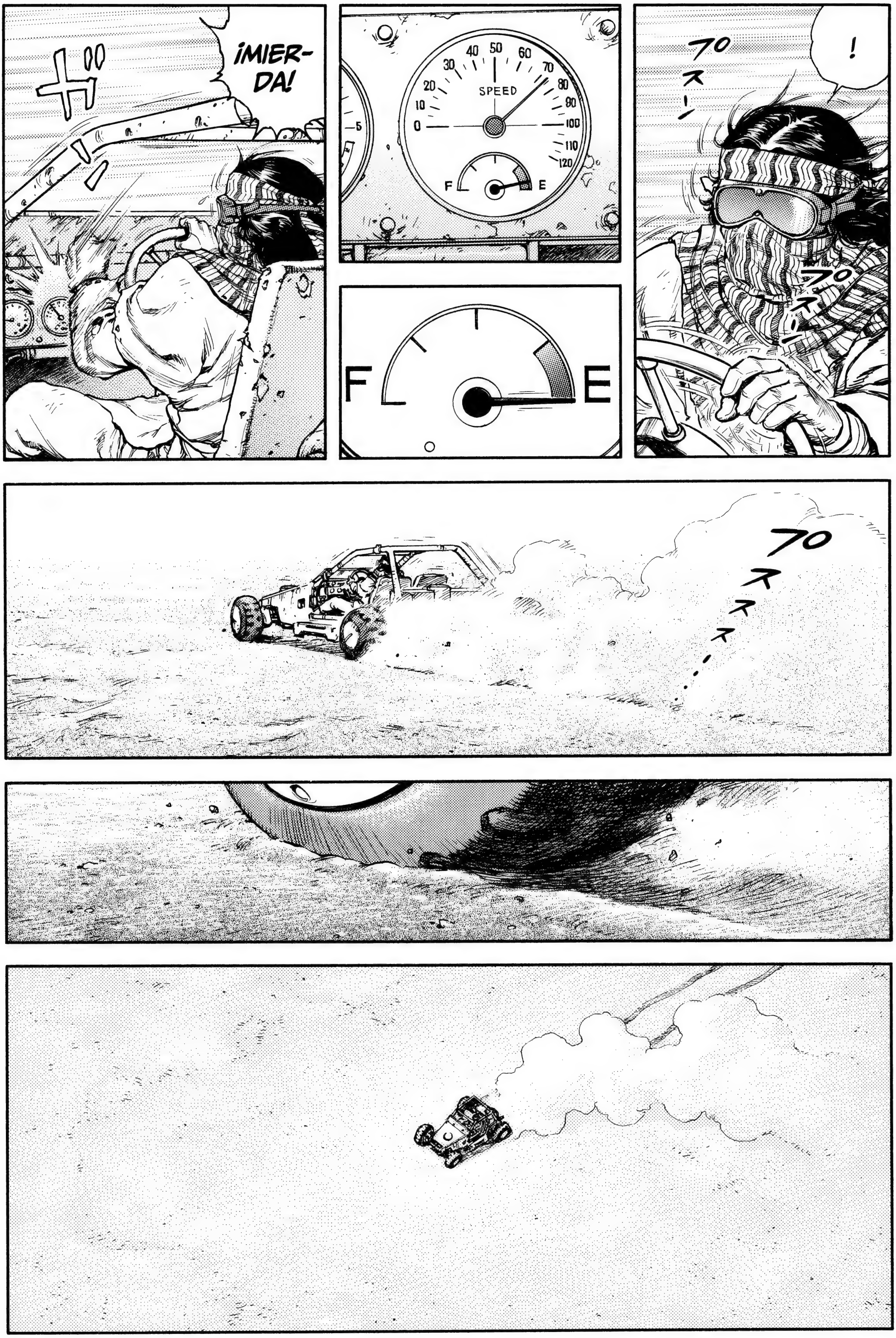

ガッ
¡MIER-
DA!
SPEED
0
10
20
30
40
50
60
70
80
90
100
110
120
F
E
F
E
!
プスン
プスン
プススス…

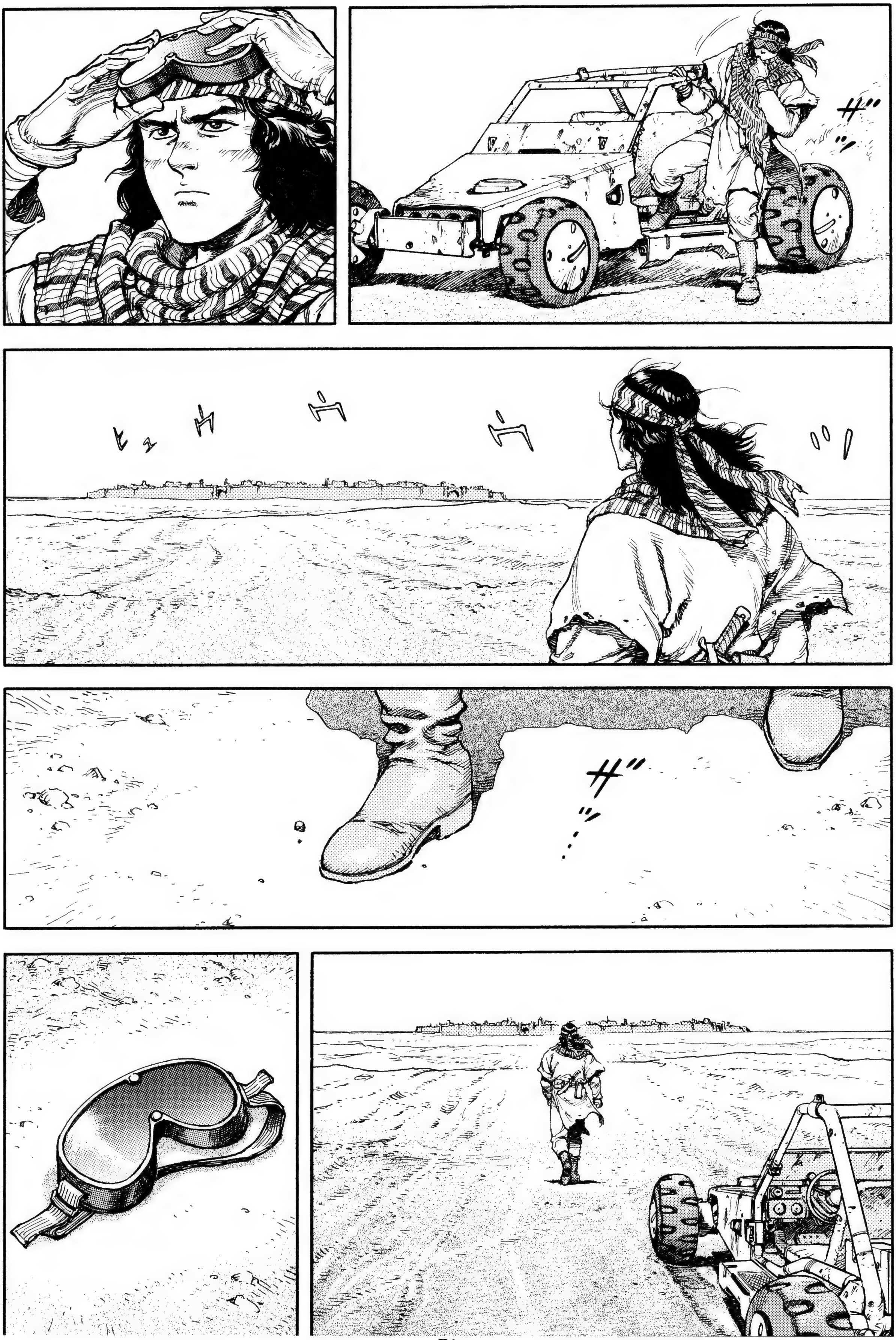
ザッ
ヒュゥウウ
ザッ…

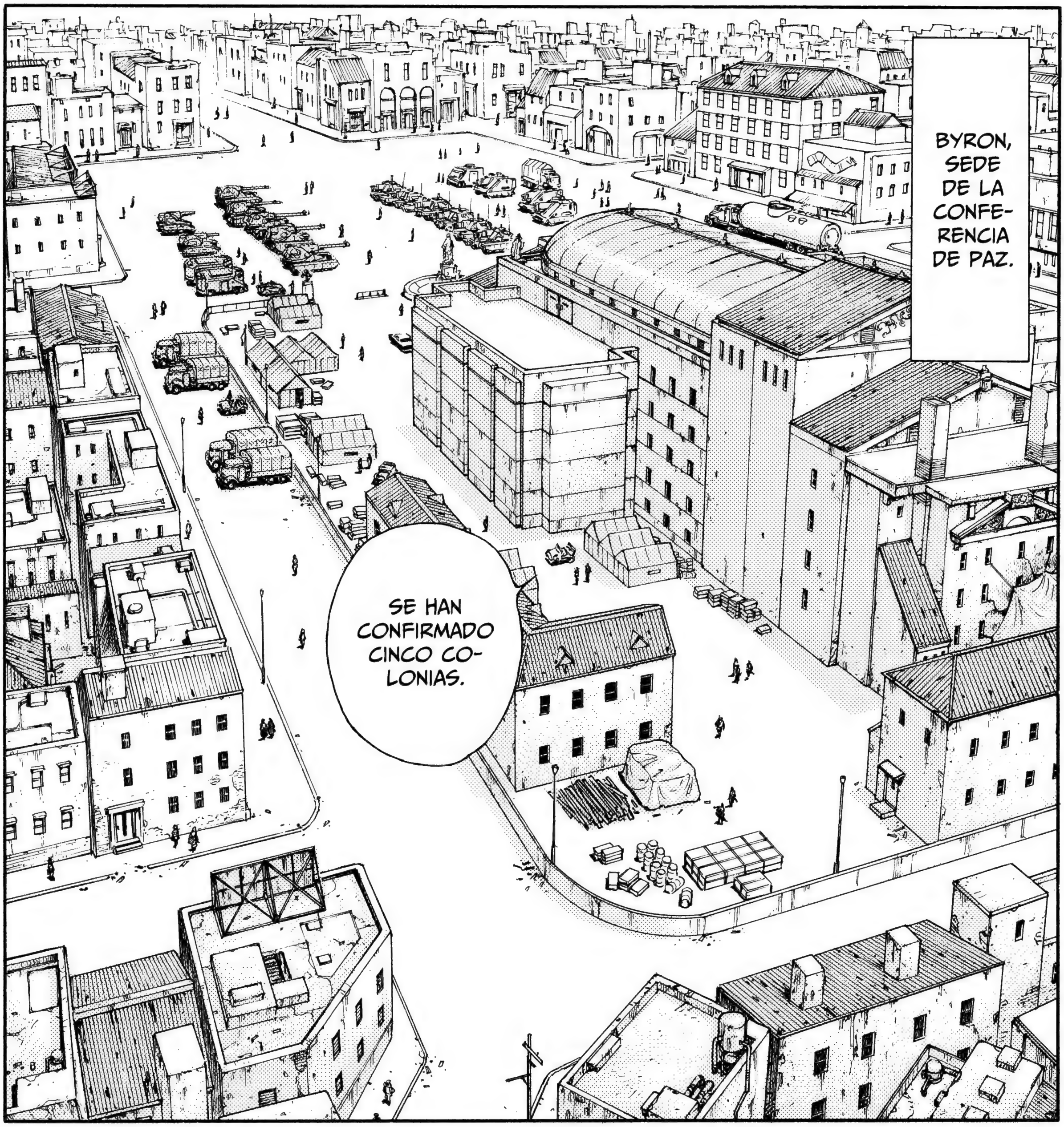
BYRON, SEDE DE LA CONFE-RENCIA DE PAZ.
SE HAN CONFIRMADO CINCO CO-LONIAS.

LA COLONIA QUE HA CAÍDO EN EL NORTE DEL CONTINEN-TE AMERICANO, EN LAS AFUERAS DE INDIA-NÁPOLIS, ESTÁ MEDIO DESTRUIDA POR EL IMPACTO DEL ATERRIZAJE.
¡AUNQUE HEMOS CONFIRMADO QUE HAY VARIAS DECENAS DE SUPERVIVIENTES, DESCONOCEMOS LOS DETALLES!

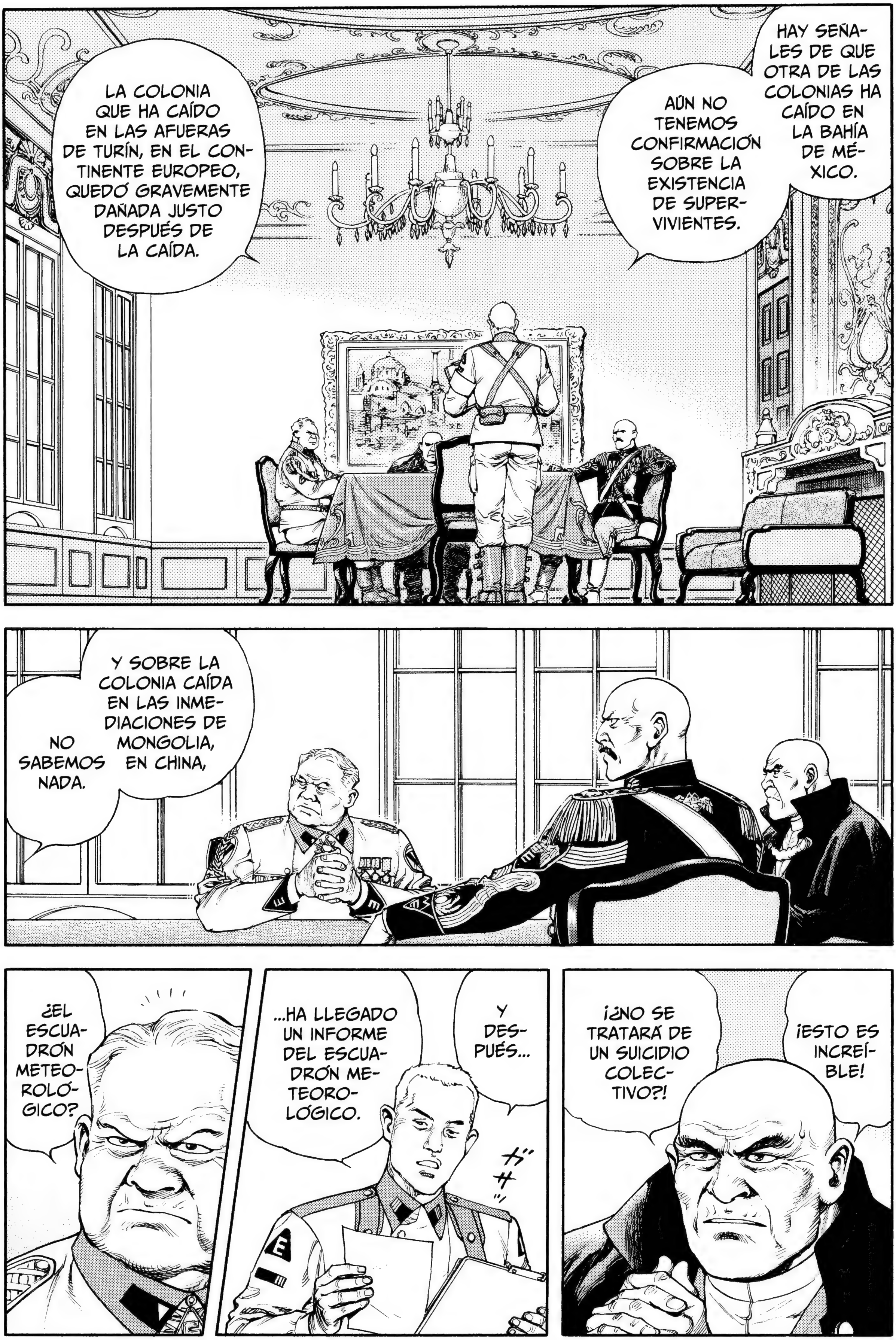
HAY SEÑALES DE QUE OTRA DE LAS COLONIAS HA CAÍDO EN LA BAHÍA DE MÉXICO.
AÚN NO TENEMOS CONFIRMACIÓN SOBRE LA EXISTENCIA DE SUPERVIVIENTES.
LA COLONIA QUE HA CAÍDO EN LAS AFUERAS DE TURÍN, EN EL CONTINENTE EUROPEO, QUEDÓ GRAVEMENTE DAÑADA JUSTO DESPUÉS DE LA CAÍDA.
Y SOBRE LA COLONIA CAÍDA EN LAS INMEDIACIONES DE MONGOLIA, EN CHINA,
NO SABEMOS NADA.
¡ESTO ES INCREÍBLE!
¡¿NO SE TRATARÁ DE UN SUICIDIO COLECTIVO?!
Y DESPUÉS...
...HA LLEGADO UN INFORME DEL ESCUADRÓN METEOROLÓGICO.
ガサッ
¿EL ESCUADRÓN METEOROLÓGICO?

EL CASO ES QUE LA COLONIA MISMA ES GIGANTESCA, DE MODO QUE LA ESCALA DE LA EXPLOSIÓN TAMBIÉN FUE ENORME Y HAY SEÑALES DE QUE SE PRODUJO UNA NUBE CONSIDERABLE.
LAS EXPLOSIONES PRODUCIDAS TRAS LA ENTRADA EN LA AEROSFERA Y TRAS LA CAÍDA, AL HABERSE CONCENTRADO EN TAN POCO TIEMPO, HAN INFLUIDO BASTANTE EN LA METEOROLOGÍA.
¡ES EVIDENTE!
¡SI UN OBJETO QUE ORIGINALMENTE DEBE ESTAR EN EL ESPACIO PENETRA EN LA AEROSFERA
ES, SIN DUDA, UN ACTO SUICIDA!
...TODOS NUESTROS TEMORES SE VAN CONVIRTIENDO EN REALIDAD.
SIN EMBARGO, CON UNA CIENCIA QUE HACE ESO POSIBLE Y QUE CONTROLA LA RADIOCOMUNICACIÓN...
ANTES DE QUE SE PRODUZCA UN GRAN REVUELO, DEBEMOS ACABAR LA INVESTIGACIÓN OPORTUNA Y PENSAR EN LAS MEDIDAS QUE TOMAREMOS.
ADEMÁS ESTÁN LAS PERSONAS QUE VINIERON, DEJANDO A SUS FAMILIAS EN LAS COLONIAS.

¡¿ACASO NO IBAN AMBOS EJÉRCITOS A OCUPARSE POR IGUAL DE LA ORGANIZACIÓN DEL EQUIPO DE INVESTIGACIÓN?!
¡UN MOMENTO! AUNQUE DE UN MODO APRESURADO, NOSOTROS TAMBIÉN HEMOS ACABADO LOS PREPARATIVOS DEL EQUIPO DE INVESTIGACIÓN.
LLEGARÁ A ÚLTIMA HORA DE ESTA NOCHE AL LUGAR DE CAÍDA.
HACE POCO QUE HE HECHO SALIR UN EQUIPO DE INVESTIGACIÓN.
!
¡EL PROBLEMA ES EL TIEMPO!
¡SI LO SABÍA, ¿POR QUÉ NO HA SALIDO CUANTO ANTES?! ¡¿ES QUE NO HA OÍDO AL PRESIDENTE HANS?!
BUENO, BUENO.
UGH...

SÍ, LLEVAMOS CIERTO RETRASO, PERO NO HAY CAMBIOS EN LAS OPERACIONES CONJUNTAS.
REUNIREMOS AQUÍ TODA LA INFORMACIÓN Y TOMAREMOS LAS DECISIONES JUNTOS.
¡ESO ESPERO!
LE HABLARÉ CON TODA FRANQUEZA, COMANDANTE BATES.
¡NI LES HEMOS TOMADO LA DELANTERA NI HEMOS NEGOCIADO A SUS ESPALDAS!
LA COLONIA ME TIENE BASTANTE INFORMACIÓN SOBRE NOSOTROS, ¿NO?
¡HAN SOLICITADO PARTICIPAR EN LA CONFERENCIA, NOMBRANDO AL PRESIDENTE HANS POR SU NOMBRE!
¡¿E-ESTÁ DICIENDO QUE NOSOTROS HEMOS DIVULGADO INFORMACIÓN?!

¡PRESIDENTE HANS, AHORA PERMÍTAME DEJAR LAS COSAS CLARAS!
LE RUEGO QUE SE ABSTENGA DE OPINAR EN BASE A CONJETURAS SIN FUNDAMENTO, COMANDANTE BATES.
¡ESPEREN!
PUESTO QUE SE TRATA DE UN PROBLEMA EN EL SENO DE ME PREVIO A LA CONFERENCIA DE PAZ, QUISIERA PEDIR
QUE EL COMANDANTE HAMUD DE ME SEA QUIEN SE OCUPE DE ELLO.
¡NO PIENSO AÑADIR UNA SILLA NUEVA A LA CONFERENCIA DE PAZ!
¡LO MISMO DIGO!
ガタッ
¿PIENSA HACER QUE EPOC DISCUTA SOBRE LA DOCTRINA DE ME?
EN CUANTO A LOS DIFERENTES BALANCES...
¡QUIERO QUE ESE ASUNTO ESPERE!
¡¿QUÉ PRETENDE DECIR?!
¡¿CÓMO?!

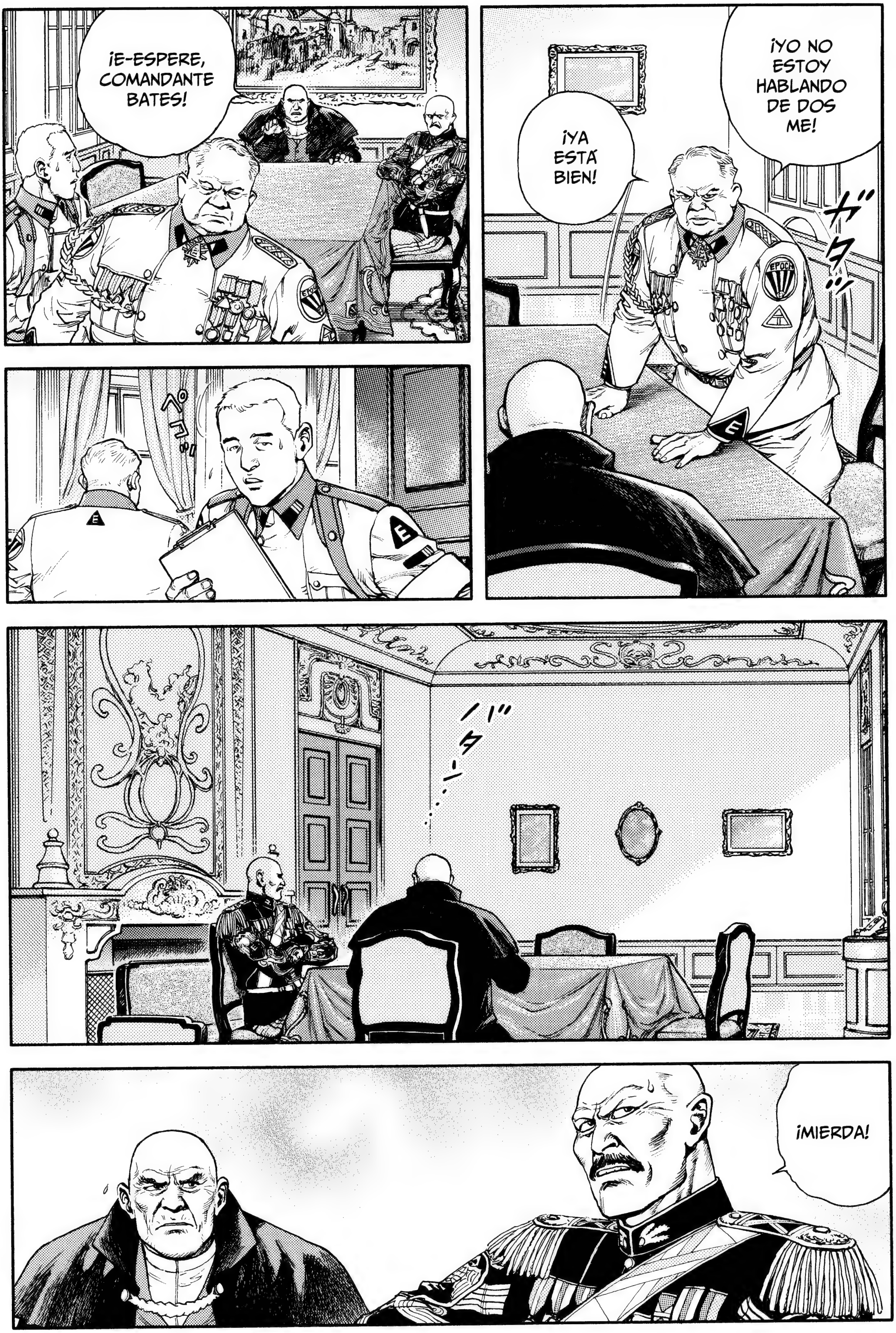
¡E-ESPERE, COMANDANTE BATES!
¡YA ESTÁ BIEN!
¡YO NO ESTOY HABLANDO DE DOS ME!
¡MIERDA!

¿QUÉ ESTÁ PASANDO?
HA VUELTO A MOVILIZARSE EL EJÉRCITO DE ME.
LA CONFERENCIA DE PAZ SIGUE DETENIDA.
¡ÚLTIMAMENTE, LAS TROPAS ESTÁN PREOCUPADAS POR LA COMIDA!

¡NOS MORIREMOS DE HAMBRE ANTES DE QUE LLEGUE LA PAZ!
POR CIERTO, ¿ESTÁ PROHIBIDO IR AL SITIO DONDE CAYÓ LA COLONIA?
NO, AÚN NO HA LLEGADO NINGÚN AVISO.
LA FAMILIA DE MI MUJER ESTÁ EN LA COLONIA.
¡PERO NO ESTÁ A UNA DISTANCIA COMO PARA IR DE PICNIC!
¡SI VAS A IR, HAZLO AHORA!

SALON CUPID
¡LAILA!
!
¡¿Q-QUIÉN ERES?!
¡YA NO USO ESE NOMBRE!

¡¿HARATO?!
¡N-NO PUEDE SER!
SALON CUPIDO
¡¿EH?!
VERÁS, HABÍA OÍDO QUE TODOS MORISTEIS EN AQUEL FUERTE.
ASÍ ES, TODOS MURIERON...
...DEJÁNDOME A MÍ.
¿UH?

¡PERO, QUÉ BIEN...
...QUE ESTÉS VIVO!
AJÁ.
¿Y AHORA QUÉ HARÁS?
BYRON ES PELIGROSA.
HAY GENTE QUE TE CONOCE.
LAILA.
¿NO TENDRÁS UN ARMA?
!

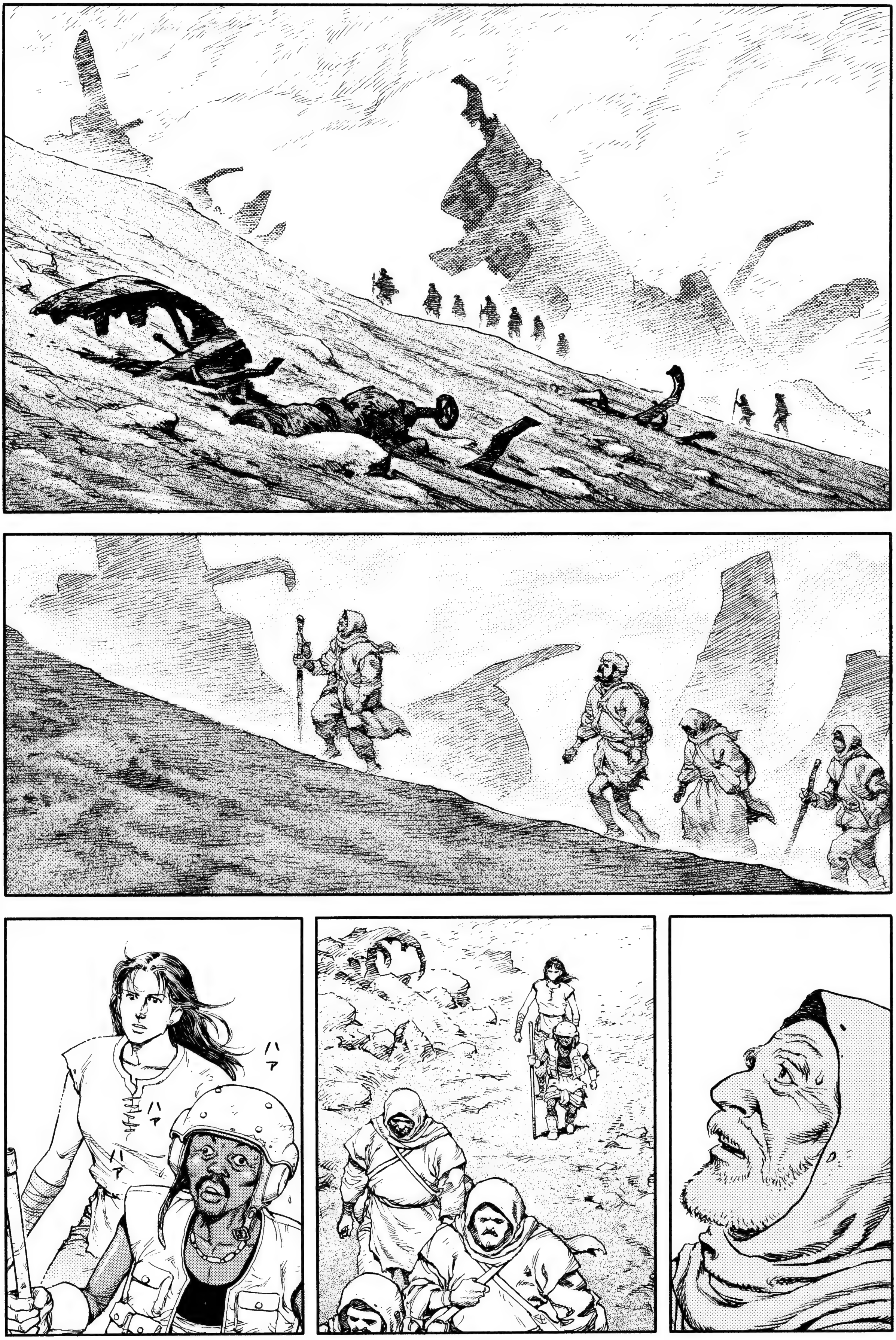
ハァ
ハァ
ハァ

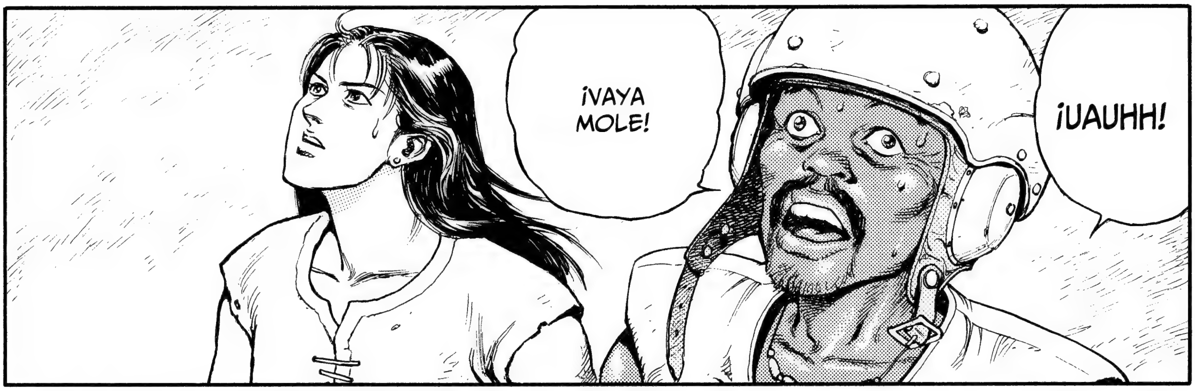
¡VAYA MOLE!
¡UAUHH!

UNITED
¡SÍ, SEGURO, ES LA COLONIA DONDE ESTÁBAMOS!
AÚN SALE HUMO DE TODAS PARTES.
¿N-NO HAY PELIGRO?
?!

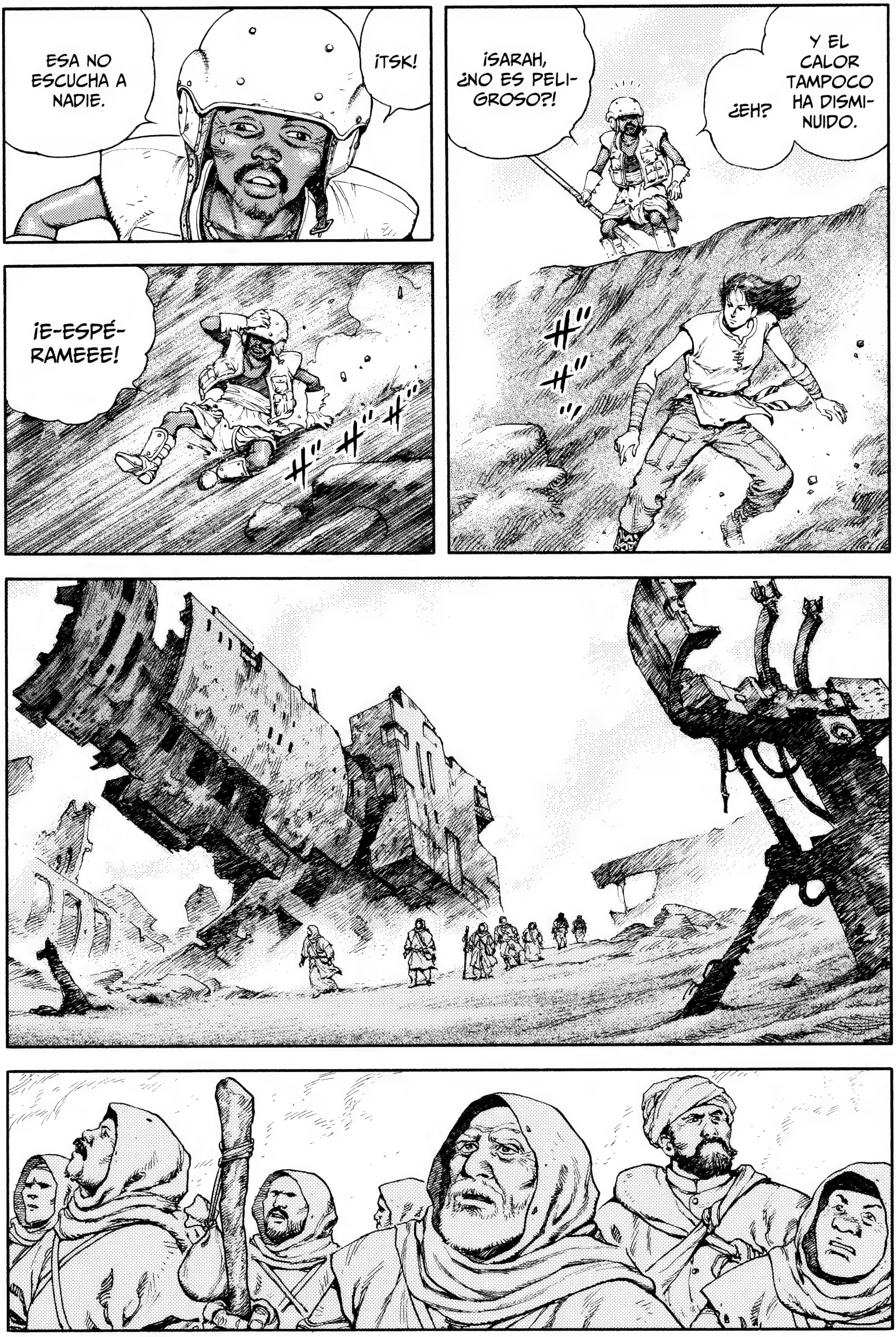
ESA NO ESCUCHA A NADIE.
¡TSK!
¡SARAH, ¿NO ES PELI-GROSO?!
Y EL CALOR TAMPOCO HA DISMI-NUIDO.
¿EH?
¡E-ESPÉ-RAMEEE!

!
ギョッ
¡GLUPS, MIRA ESTO, SARAH!
¡ESTÁ TAN NEGRO, QUE NO SE VE SI ES HUMANO O NO!
ESTE ESTÁ IGUAL.

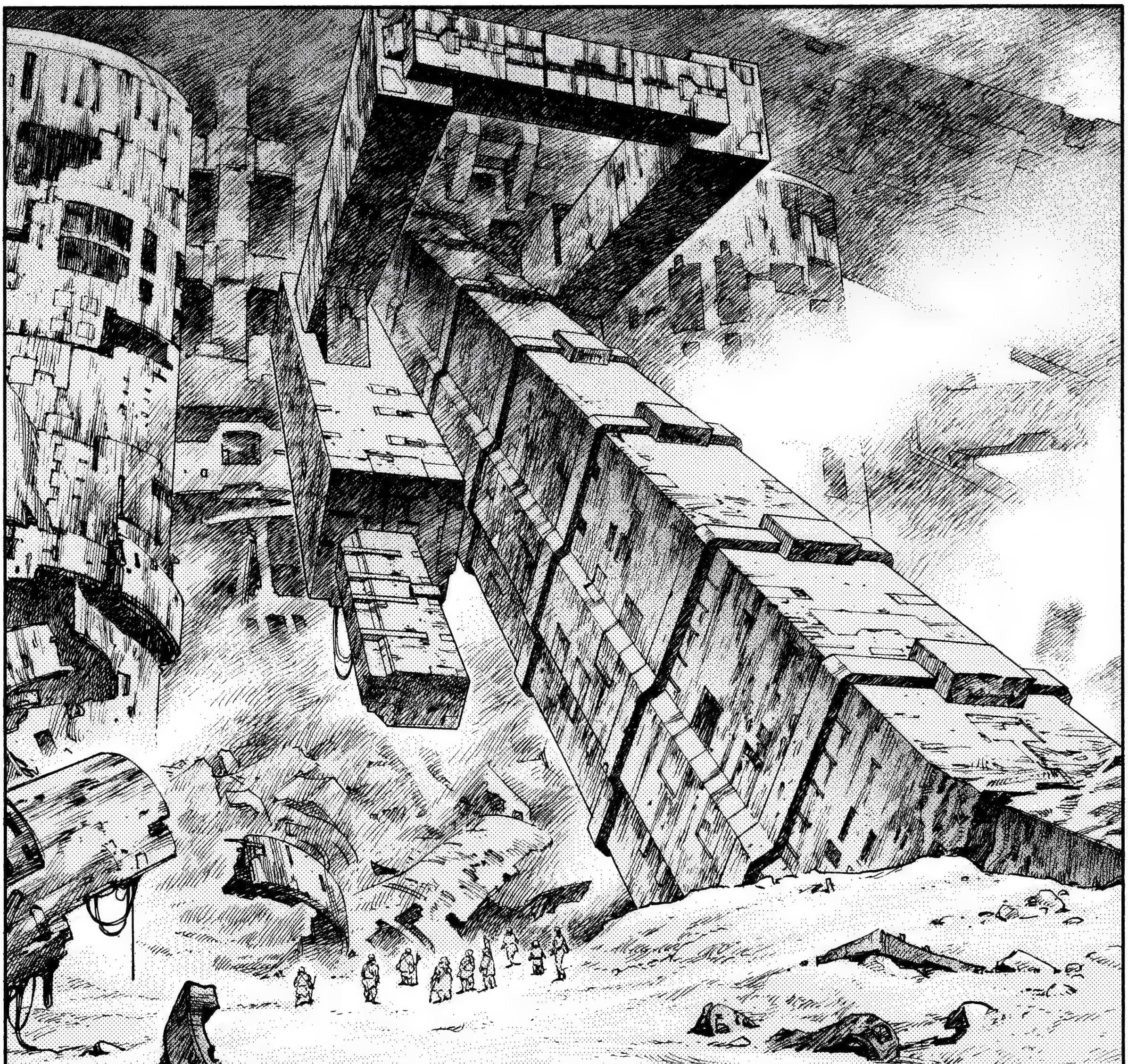
!
ゴ

¡AAH!
¡CUIDA-
DOOOO!
¡HALA!
¡POR
DENTRO
ESTÁ RE-
LUCIEN-
TE!

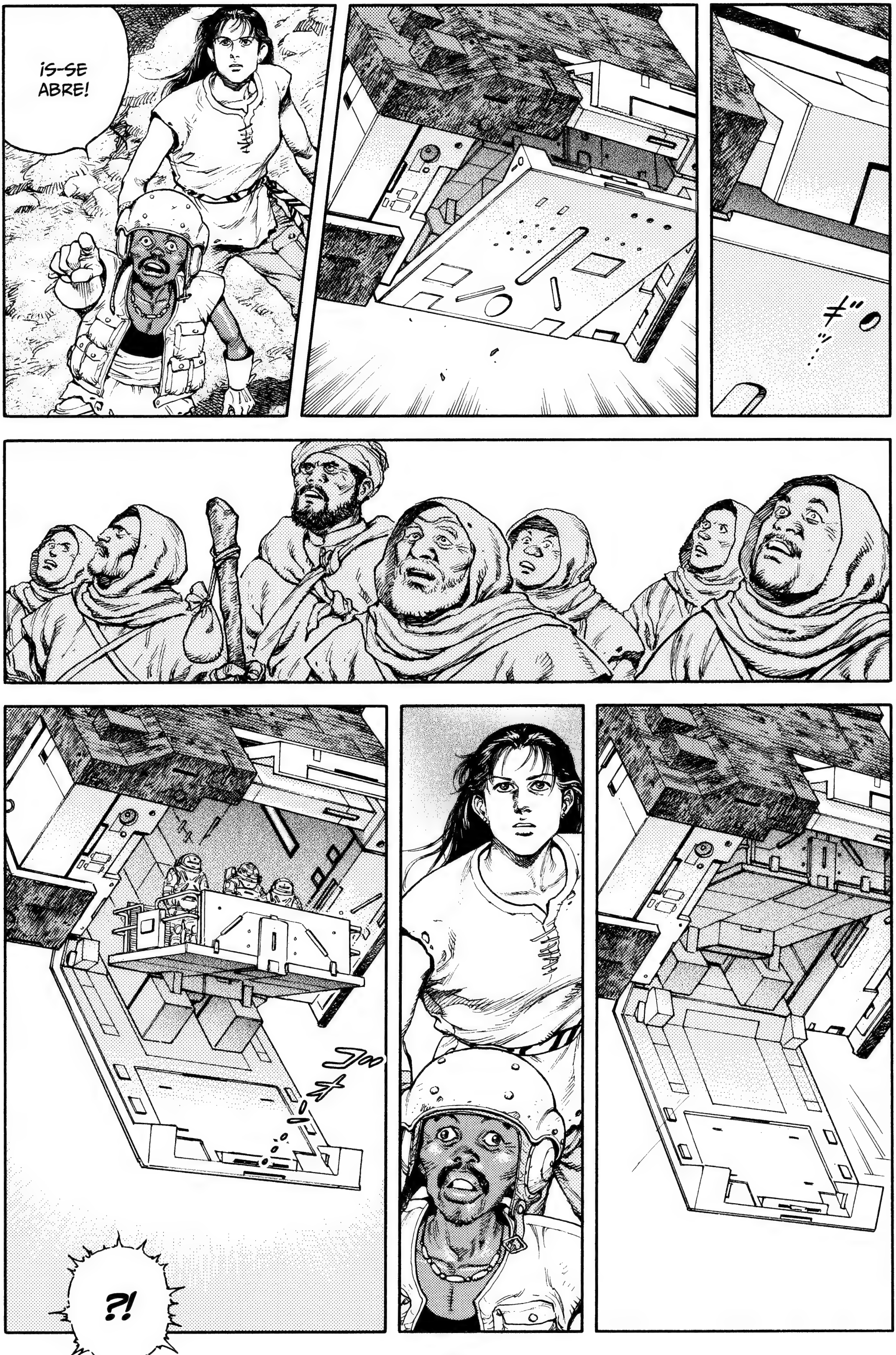
¡S-SE ABRE!
?!

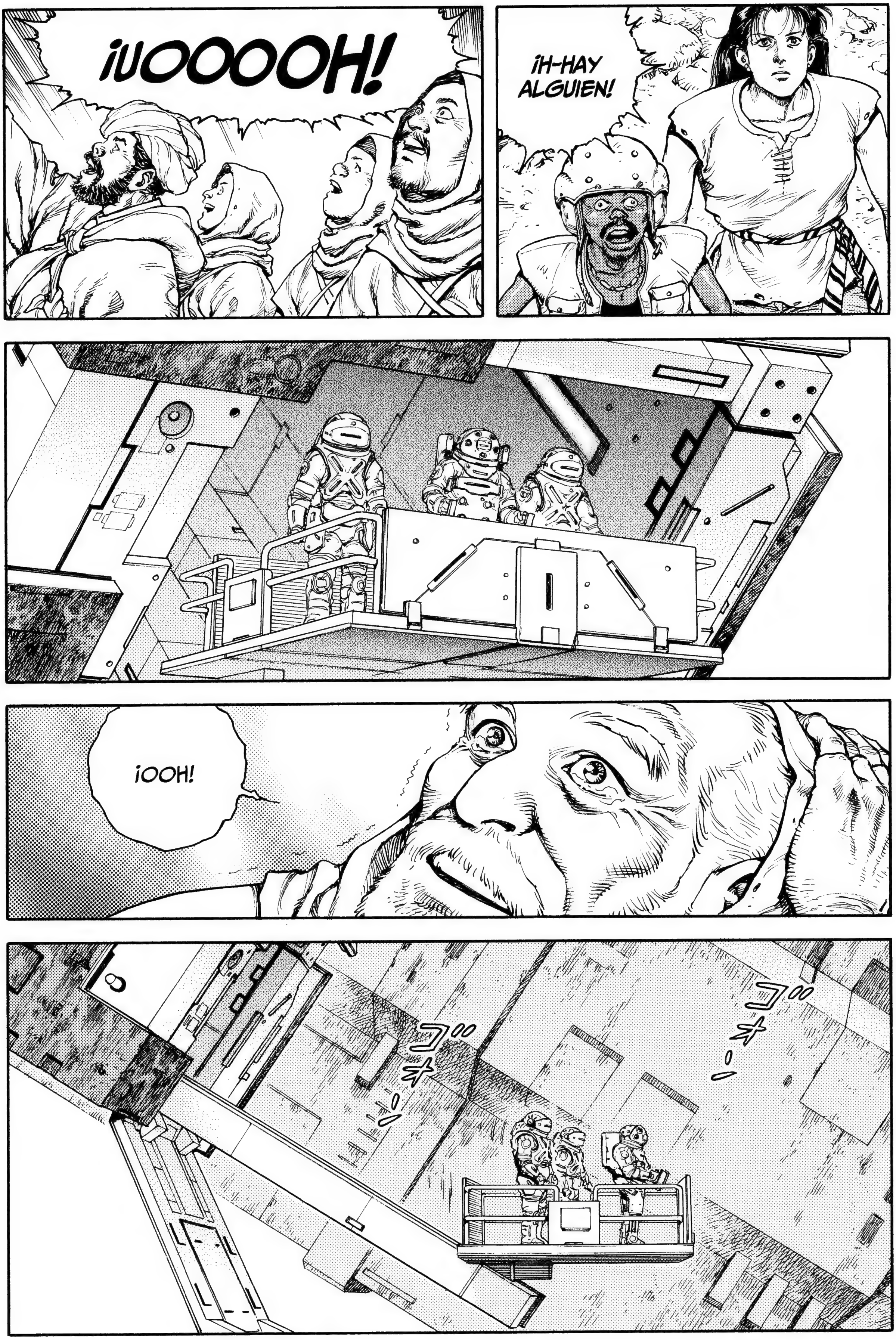
¡UOOOOH!
¡H-HAY ALGUIEN!
¡OOH!
ゴォーー
ゴォーー

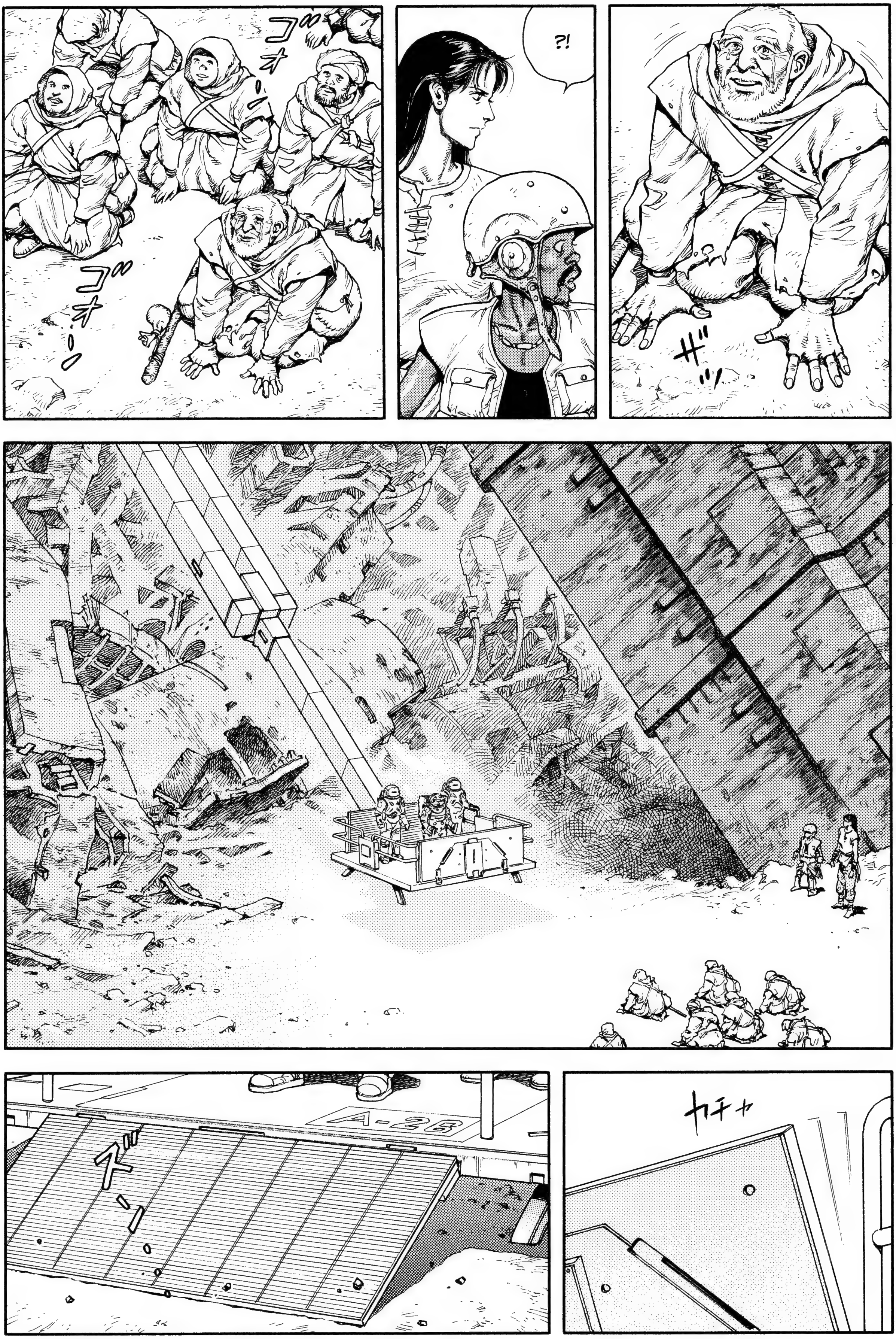

ゴォーン
ゴォーン
?!
ザッ
A-28
ズー
カチャ

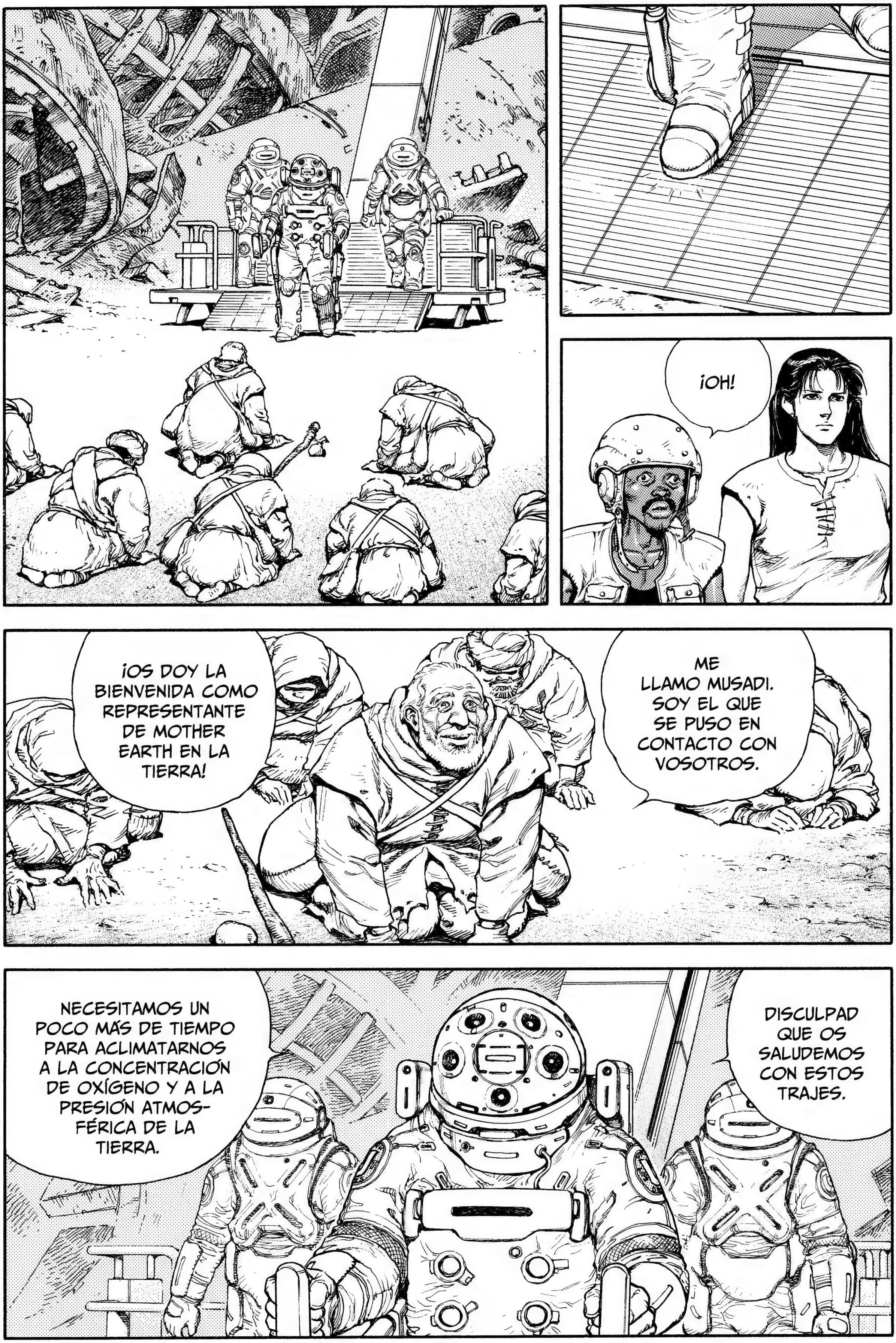
¡OH!
¡OS DOY LA BIENVENIDA COMO REPRESENTANTE DE MOTHER EARTH EN LA TIERRA!
ME LLAMO MUSADI. SOY EL QUE SE PUSO EN CONTACTO CON VOSOTROS.
DISCULPAD QUE OS SALUDEMOS CON ESTOS TRAJES.
NECESITAMOS UN POCO MÁS DE TIEMPO PARA ACLIMATARNOS A LA CONCENTRACIÓN DE OXÍGENO Y A LA PRESIÓN ATMOSFÉRICA DE LA TIERRA.

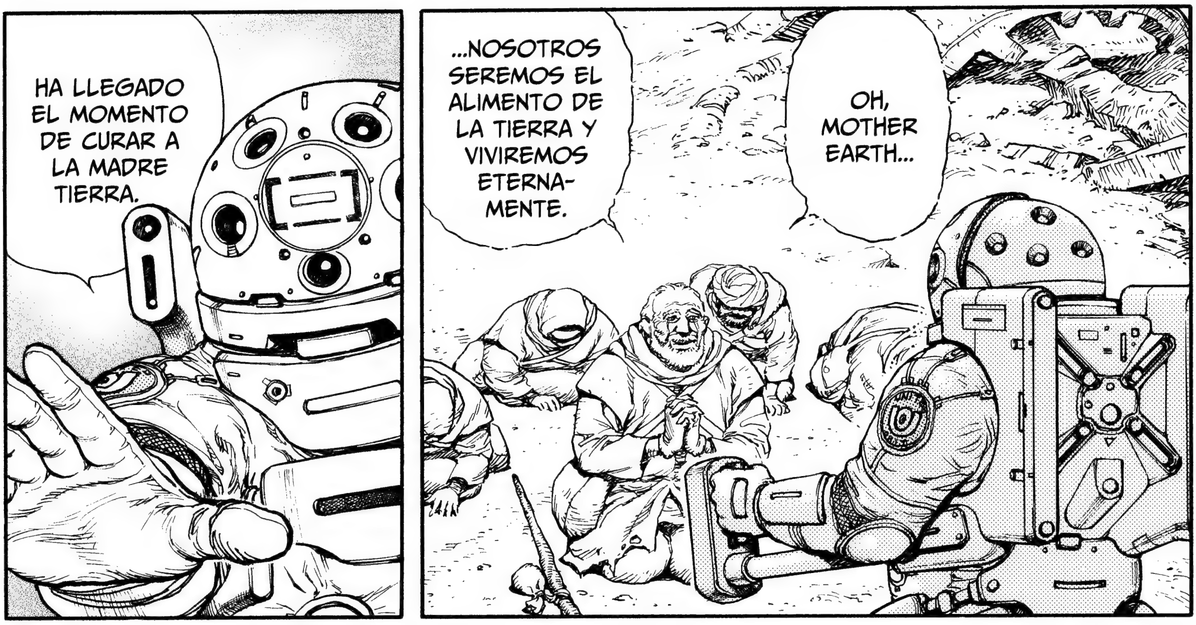
HA LLEGADO EL MOMENTO DE CURAR A LA MADRE TIERRA.
...NOSOTROS SEREMOS EL ALIMENTO DE LA TIERRA Y VIVIREMOS ETERNAMENTE.
OH, MOTHER EARTH...

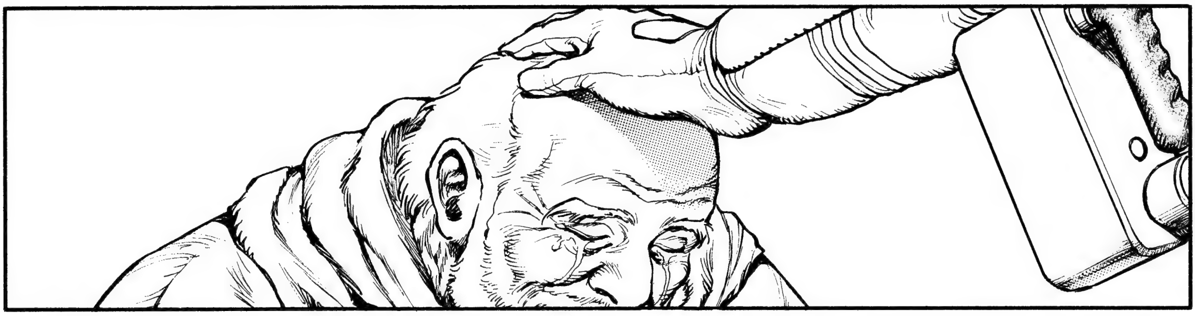

NOSOTROS HEMOS DE SER LA SEMILLA...
...Y ECHAREMOS RAÍCES EN TODOS LOS SUELOS ESTÉRILES DE LA TIERRA.

¡80 KILÓMETROS HASTA EL LUGAR DE CAÍDA!
LA HORA PREVISTA DE LLEGADA ES MAÑANA HACIA LAS 6 O LAS 7.
¡IMBÉCILES, ¿QUIÉN LES HA DICHO QUE ACAMPEN?!
¡AVANCEN A MARCHA FORZADA!
SÍ, SEÑOR, ESO QUERRÍAMOS HACER, PERO...
...NOS HEMOS TROPEZADO CON UNA PROCESIÓN DE CIVILES QUE SE DIRIGEN AL PUNTO DE CAÍDA DE LA COLONIA...
¡Y ESTAMOS EN MEDIO DE UN ATASCO!

¿CÓMO ES POSIBLE?
¡PUES VAYAN POR EL DESIERTO!
SUPONGO QUE AHÍ NO HABRÁ NADIE QUE LES ESTORBE.
NO OBSTANTE, SI NOS DESVIAMOS DE LA RUTA, NOS VEREMOS ATRAPADOS POR LAS ROCAS Y HAY PELIGRO DE QUE...
¡DEJE DE PARLOTEAR Y DESE PRISA, IMBÉCIL!
¡A LA ORDEN!
¡AVISA AL JEEP DE DELANTE!
¡QUE SE ABRA PASO AUNQUE SEA DANDO DISPAROS DE AVISO! ¡¿ENTENDIDO?!
¡SÍ, SEÑOR!

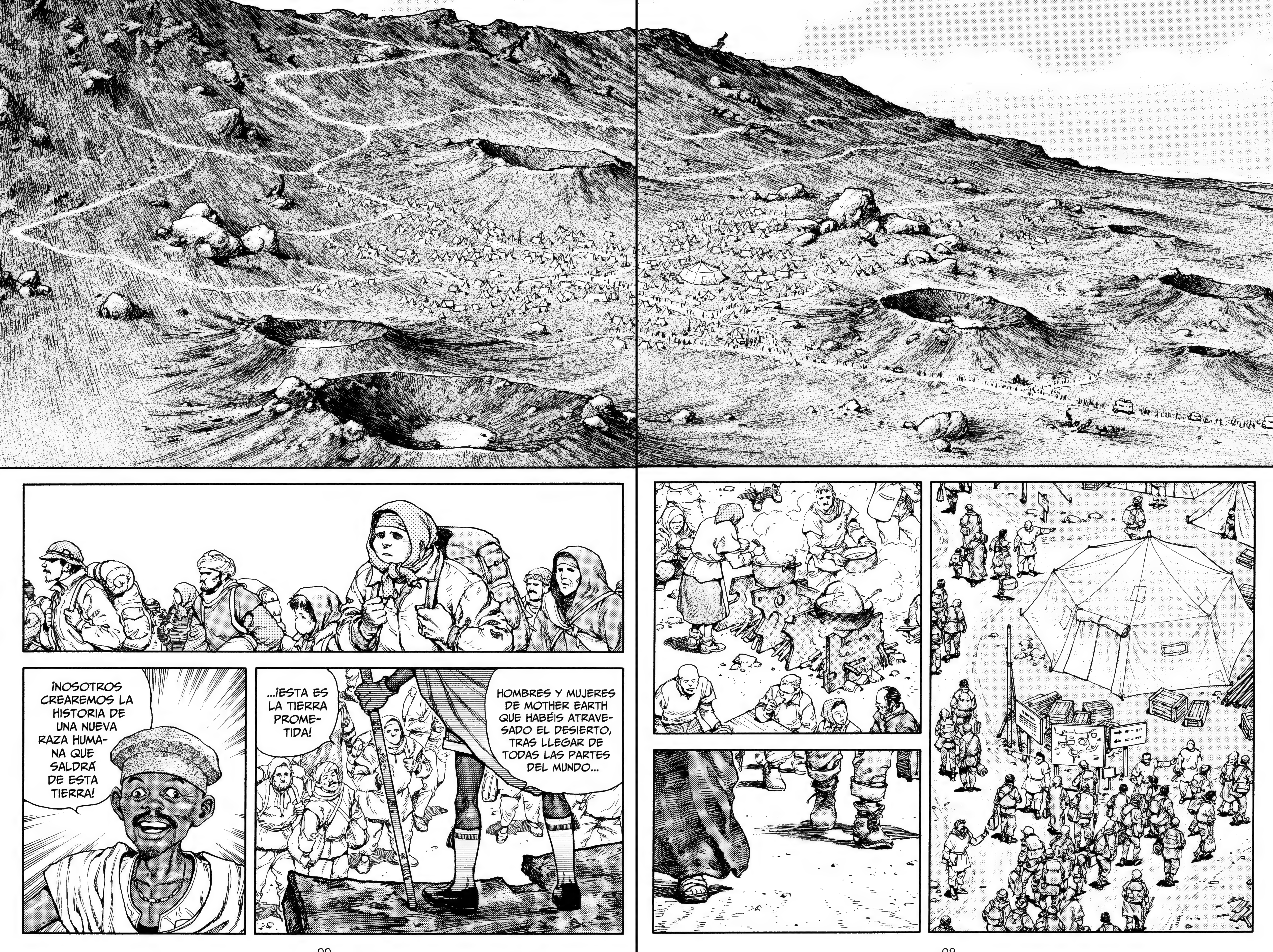
HOMBRES Y MUJERES DE MOTHER EARTH QUE HABÉIS ATRAVESADO EL DESIERTO, TRAS LLEGAR DE TODAS LAS PARTES DEL MUNDO...
...¡ESTA ES LA TIERRA PROMETIDA!
¡NOSOTROS CREAREMOS LA HISTORIA DE UNA NUEVA RAZA HUMANA QUE SALDRÁ DE ESTA TIERRA!

¡LAS ARMAS BLANCAS Y LAS DE FUEGO QUE HABÉIS TRAÍDO PARA PROTEGEROS A VOSOTROS Y A VUESTRAS FAMILIAS EN EL VIAJE YA NO SON NECESARIAS!
¡TIRADLAS AQUÍ, POR FAVOR!
¡YO LAS ENTERRARÉ CUIDADOSAMENTE Y LAS ELIMINARÉ POR VOSOTROS!
¡ALIGERAD VUESTRO CUERPO Y VUESTRO ESPÍRITU!
¡MUY BIEN, ESO ES!
¡VENGA, NO PODÉIS DAR EL SALTO A UN FUTURO PROMETEDOR EN POSESIÓN DE ESOS ARTÍCULOS FEOS Y PESADOS!
ガチャ
ガチャ
ゴト

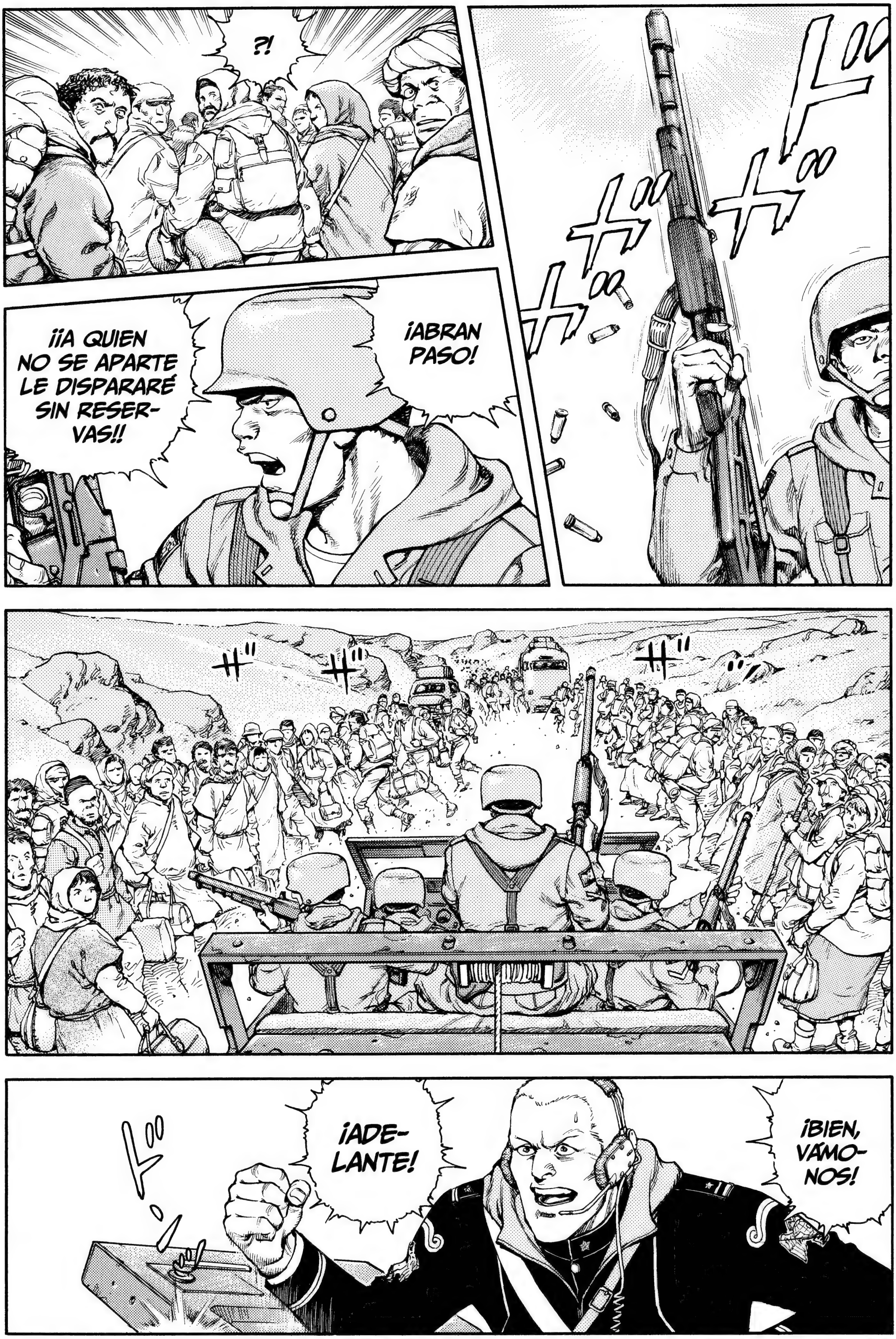
?!
¡ABRAN PASO!
¡¡A QUIEN NO SE APARTE LE DISPARARÉ SIN RESERVAS!!
¡BIEN, VÁMONOS!
¡ADE-LANTE!

¡NO DESCUIDÉIS LA VIGILANCIA!
ヴォロロロ——
¡AVANZAD DE MODO QUE PODÁIS CONTRAATACAR EN CUALQUIER MOMENTO Y EN CUALQUIER DIRECCIÓN!

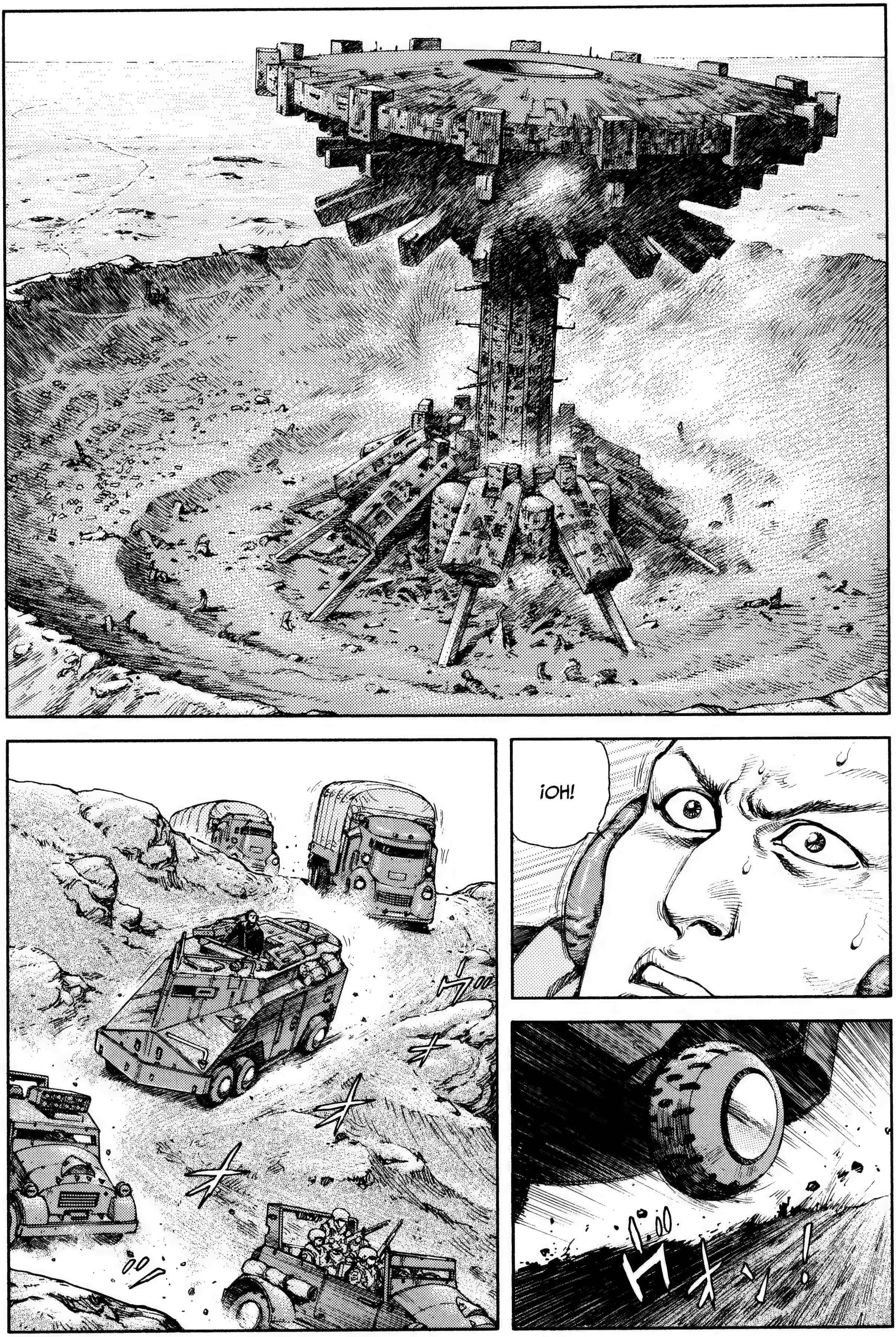
¡OH!

¡HUM!

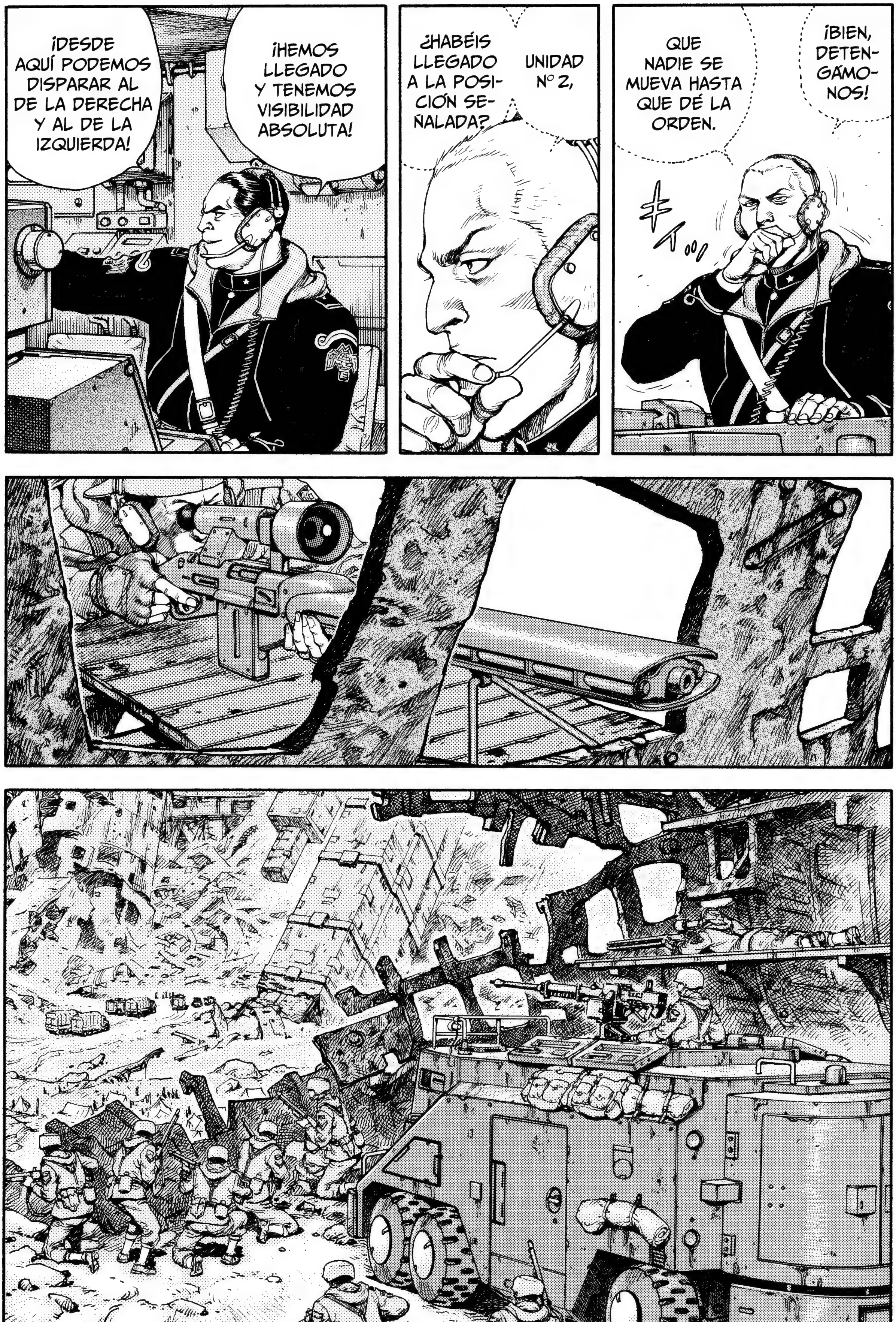
¡BIEN, DETENGÁMONOS!
QUE NADIE SE MUEVA HASTA QUE DÉ LA ORDEN.
UNIDAD Nº 2,
¿HABÉIS LLEGADO A LA POSICIÓN SEÑALADA?
¡HEMOS LLEGADO Y TENEMOS VISIBILIDAD ABSOLUTA!
¡DESDE AQUÍ PODEMOS DISPARAR AL DE LA DERECHA Y AL DE LA IZQUIERDA!

¿SOIS LOS HABITANTES DE LA CO-LONIA?
¡HEMOS VENIDO A INVESTIGAR LA COLONIA A INSTANCIAS DEL PRESIDENTE DE LA CONFERENCIA DE PAZ!
LOS QUE HAN DESCEN-DIDO...
NOSOTROS SOMOS LOS QUE NOS HEMOS REUNIDO.
...SON AQUELLOS QUE ESTÁN ALLÁ.
ゴオー
ゴオー
!

HUM.
A-26

ダッ
ダッ ダッ
?!
¡ESPEREN, POR FAVOR! ¡LAS ARMAS SON INNECESARIAS CONTRA LOS QUE HAN DESCENDIDO POR LA PAZ!
¡ORIGINALMENTE, SOIS DEL MISMO MOTHER EARTH!
¡ENTONCES, ¿QUÉ ES ESO?!
¡¿ACASO NO LLEVAN TODOS ARMADURA?!
¡¿EH?!
SON TRAJES PRESURIZADOS.
LOS NECESITAN HASTA QUE SE HAYAN ACLIMATADO A LA PRESIÓN ATMOSFÉRICA Y A LA CONCENTRACIÓN DE OXÍGENO DE LA TIERRA.
ド
¡APARTA!

¡¿Q-QUÉ ES?!
ピョン
ピョン
ザク
ザク
ザク
¡OYE, ¿QUÉ PASA?!
¡¿QUÉ ESTÁ PASAN-DO?!

¡SOY TOMAR, EL CAPITÁN DEL EQUIPO DE INVESTIGACIÓN DE LA CONFERENCIA DE PAZ!
¡QUIERO PERMISO PARA SUBIR A BORDO PARA LA INVESTIGACIÓN!
¿QUÉ SIGNIFICA ESA INVESTIGACIÓN?
¡¿CÓMO?!
COMUNÍQUELE AL PRESIDENTE HANS...
...QUE, TAL COMO ACORDAMOS, LES ABRIREMOS NUESTRA NAVE, PERO ES DEL TODO IRRAZONABLE QUE NOS PIDAN SUBIR A BORDO A PUNTA DE PISTOLA.
¡TENEMOS DERECHO ABSOLUTO A LA AUTONOMÍA, ADEMÁS DE UNA FUERZA DE AUTODEFENSA!
¡¿QUÉ ESTÁ DICIENDO?! ¡USTEDES HAN VENIDO SIN PERMISO!
¡HAN REUNIDO A TODA ESTA GENTE Y NO SE HAN PUESTO EN CONTACTO CON LA CONFERENCIA DE PAZ NI HAN OBTENIDO AUTORIZACIÓN! ¿CUÁLES SON SUS INTENCIONES?
¡SE TOMARÁN MEDIDAS ENÉRGICAS CONTRA AQUELLOS QUE ROMPAN EL EQUILIBRIO DE LA CONFERENCIA DE PAZ!

?!
MM.
NUESTRO OBJETIVO ES LA PAZ PERMANENTE PARA LA TIERRA.
NUESTRO PROCEDER NO DISIENTE DE LA CONFERENCIA DE PAZ, COMO TAMPOCO SE OPONE LA GENTE AQUÍ REUNIDA.
SOY EL REPRESENTANTE DEL COMITÉ DE LOS DOCE.
ME LLAMO ASSHIR.

¡ESO NO PODEMOS PERMITIRLO!
ADEMÁS, LA PRESIÓN ATMOSFÉRICA Y LA CONCENTRACIÓN DE OXÍGENO DEL INTERIOR DE LA COLONIA NO ESTÁN ADAPTADAS A LAS NECESIDADES DE LOS HABITANTES DE LA TIERRA; SI ENTRAN A LA FUERZA, DAÑARÁN A LOS HABITANTES DE LA COLONIA.
A-26
¡Y LO DE LA FUERZA DE AUTODEFENSA ES UN PROBLEMA, ASSHIR!
¿CUÁNTOS HABITANTES HAY?
¿NO COMPRENDE QUE...
...SU CONDUCTA AUTORITARIA ALEJA LA PAZ?
HUM.
NOSOTROS TAMBIÉN TENEMOS TRAJES HERMÉTICOS PARA ARMAS BACTERIOLÓGICAS.
¿NO CREE QUE EL CAMINO MÁS CORTO HACIA LA PAZ ES
DEJARNOS CUMPLIR NUESTRA MISIÓN SIN DEMORA?
A-26

¡ASEGURAD
EL ASCENSOR
DELANTERO!

!
A-26

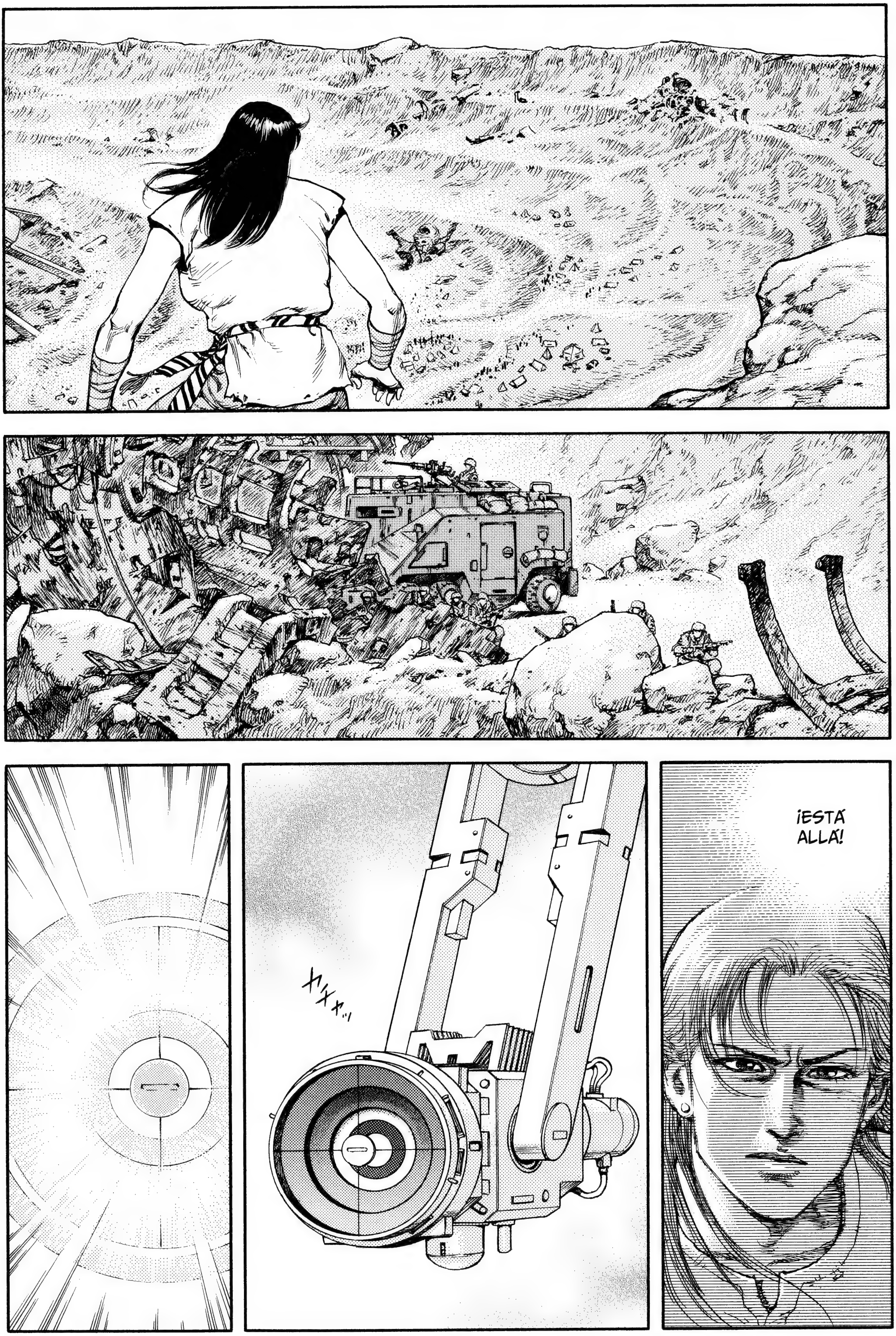
¡ESTÁ ALLÁ!

ドドドドオオオ
!!

¡¿EH?!
¡¿Q-QUÉ HA SIDO ESO?!

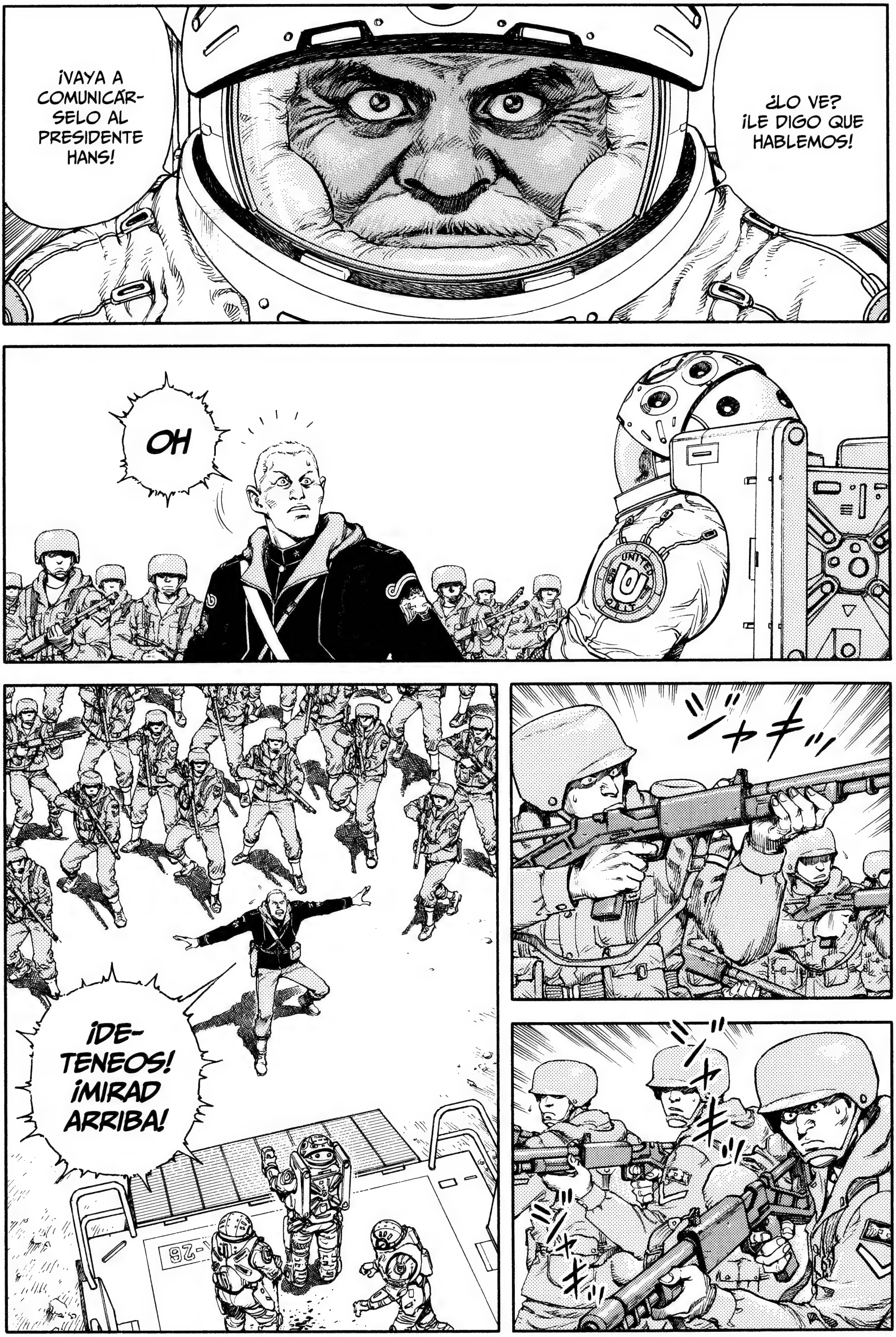
¿LO VE? ¡LE DIGO QUE HABLEMOS!
¡VAYA A COMUNICÁRSELO AL PRESIDENTE HANS!
OH
ジャキッ
ジャキッ
ジャキッ
¡DETENEOS! ¡MIRAD ARRIBA!

YA VEO, UNOS PACIFISTAS SORPREN-DENTES.
¡DE MOMENTO NOS RETIRAMOS!
¡HUM!

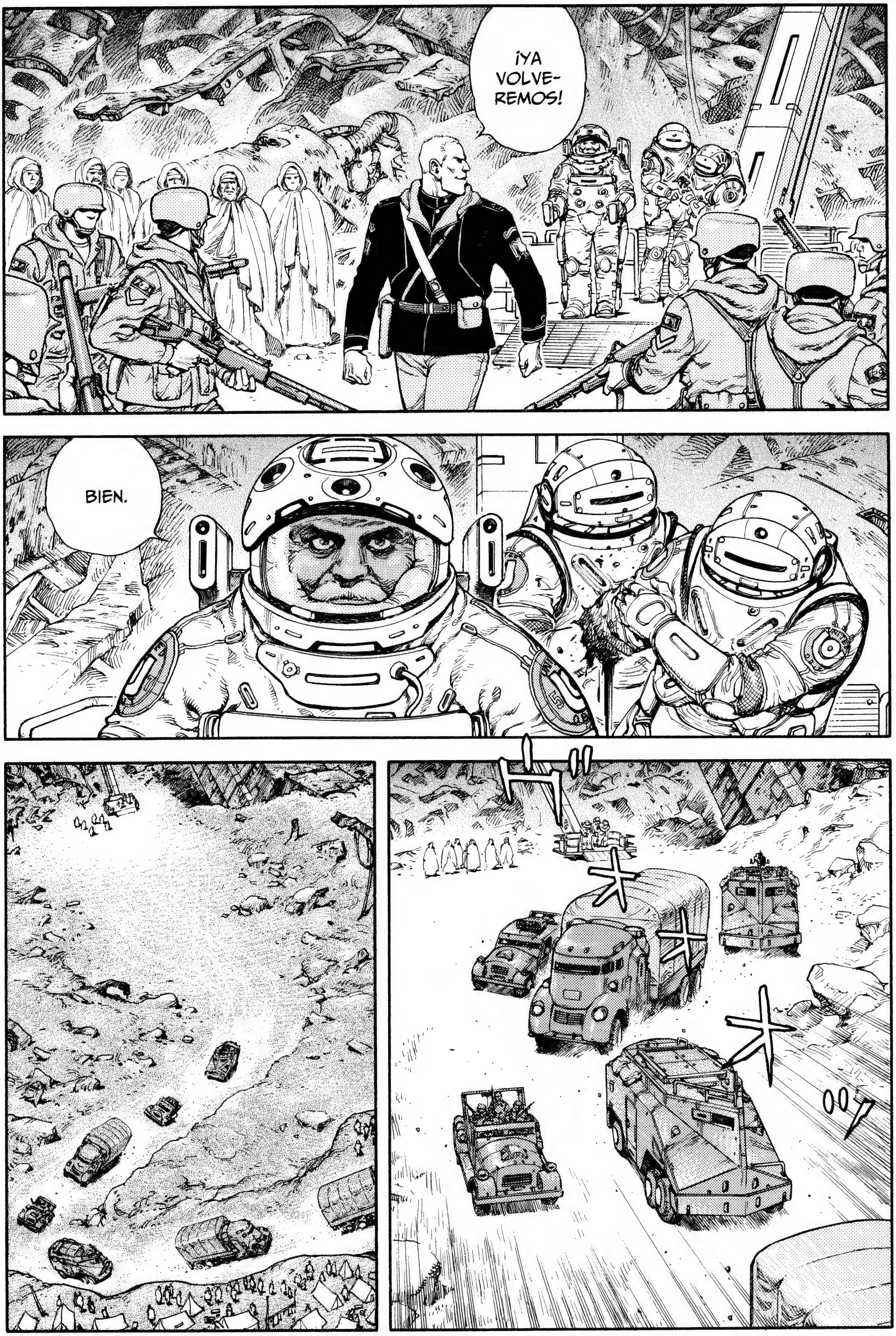
¡YA VOLVE-REMOS!
BIEN.

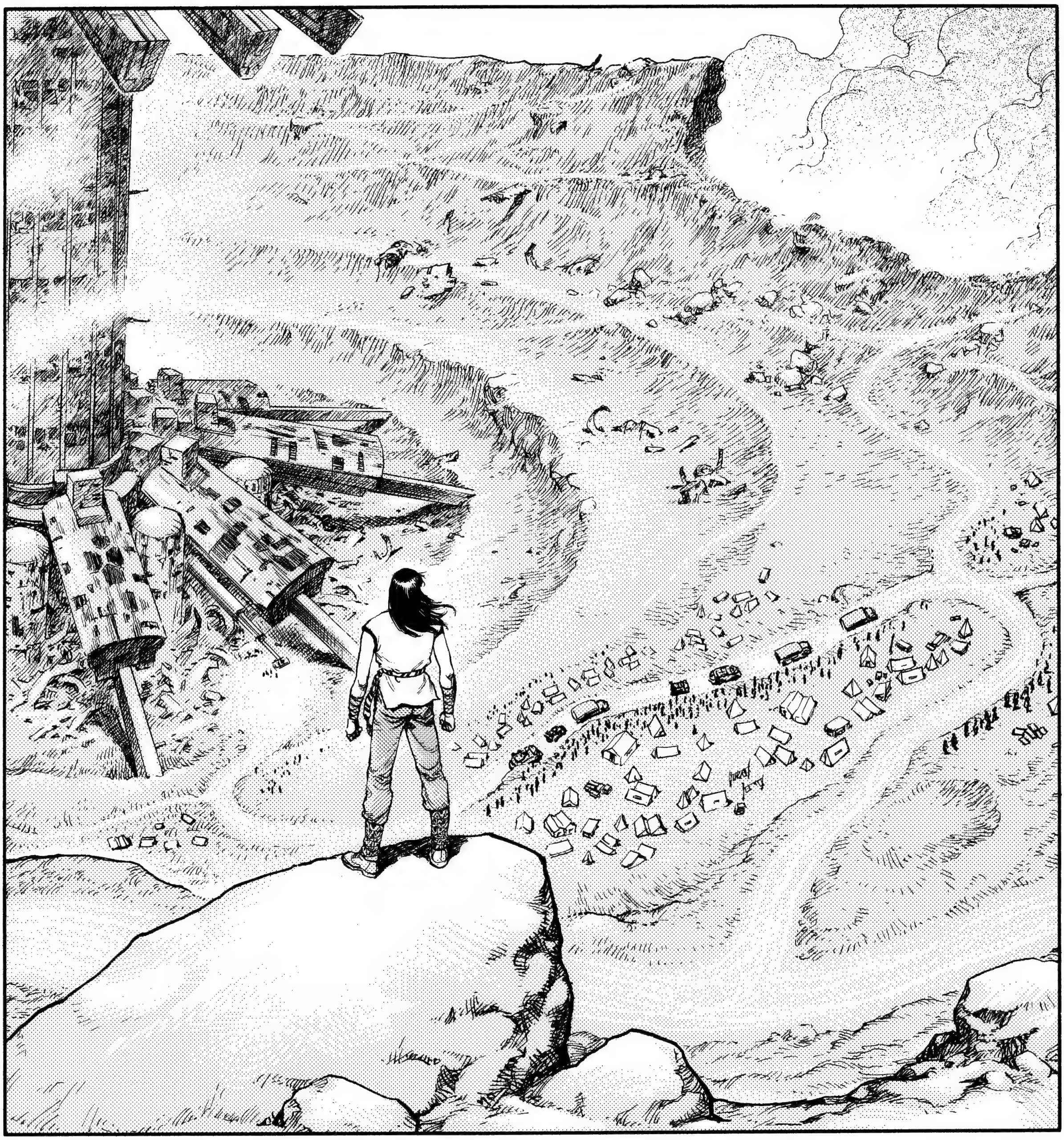

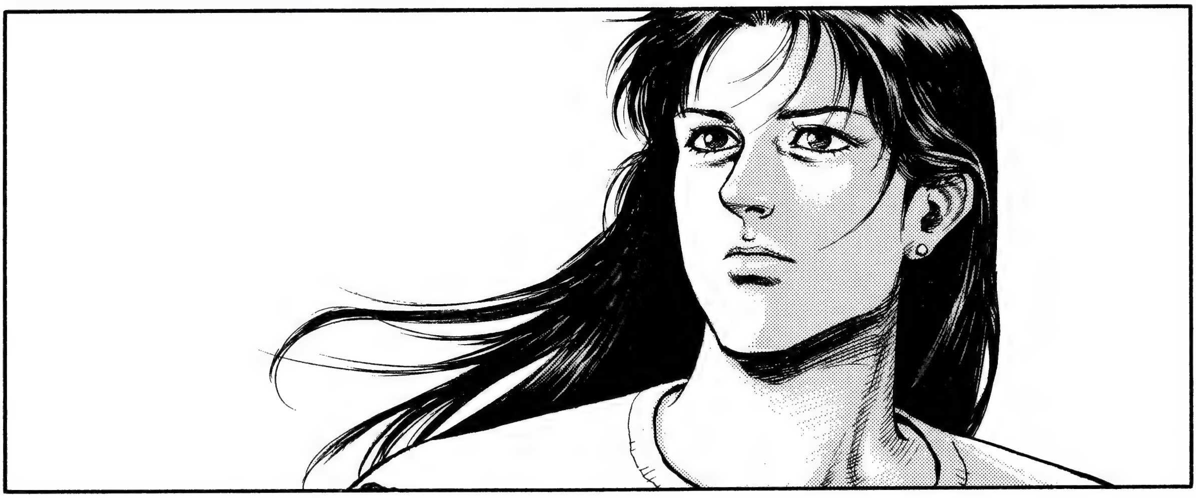

NO PENSÉ QUE AÚN TENDRÍAN CHISMES COMO CAÑONES LÁSER.
¡NOS ESTÁN AMENAZANDO CLARAMENTE!
HABÍA OÍDO DECIR QUE LA PRECISIÓN DEL DISPARO DISMINUÍA EN EL AIRE.
¡¡CON ESA ANTIGUALLA HAN EXTERMINADO UN DESTACAMENTO!!

!
¡UGH!

バタン
¡ADELANTE, VAMOS!
ドン
ザッ
ダダダダッ

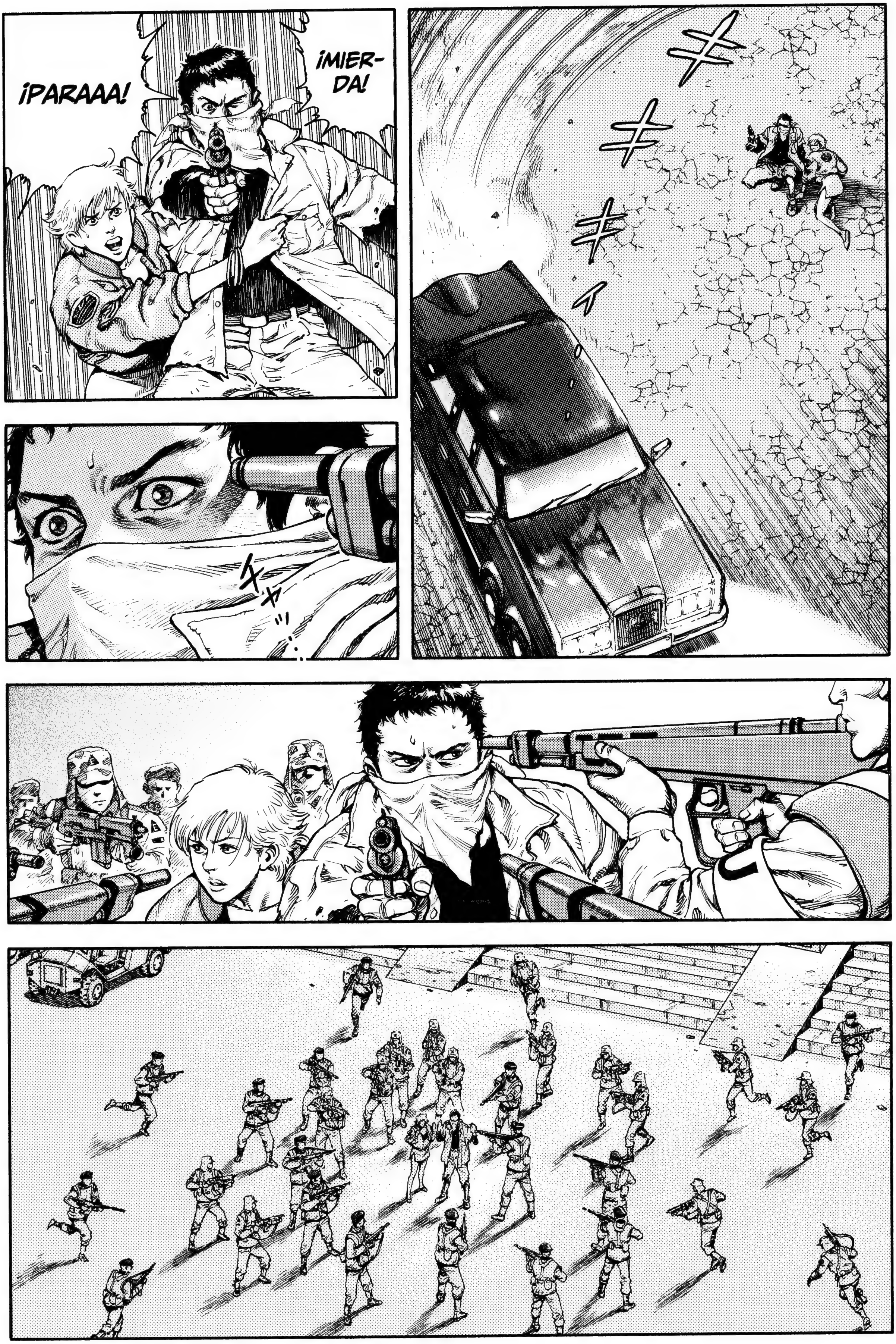
¡PARAAA!
¡MIER-
DA!
キャッ…
キキキィ

TE LO VOLVERÉ A PREGUNTAR.
¿CÓMO TE LLAMAS?
YO ESTABA ALLÍ.
CUANDO LOS DE HARATO ASALTARON LA SALA DE CONFERENCIAS,
HA... RA... TO...

NO TE ACUERDAS, ¿EH?
¿UH?
ESE TAL HARATO...
...TENÍA UNA MIRADA MÁS AGUDA.
¡NO SE PARECÍA EN NADA A TI!
¡NO, NO ES VER-DAD!
¡ESE HOMBRE SOLO ADMIRA A HARATO!
¡SIEMPRE DICE QUE ALGÚN DÍA QUIERE SER
COMO ÉL!

¿DÓNDE ESTABAS ANTES?
NO DIGAS NADA.
CÁ... LLATE.
TÚ TRABAJAS EN EL SALÓN CUPIDO, ¿VERDAD?
EN ESE CASO, PUEDE QUE ESTE...
...TAMBIÉN FUERA UN COMPAÑERO DE HARATO.
¡QUIZÁ SEA UNA GRUPI DE LOS DE HARATO!
JE...
¡NO SÉ CÓMO TE ATREVES A HACERTE PASAR POR HARATO!
TODOS MURIERON EN URKUS.
¡SUPONIENDO QUE SEA UN SUPERVIVIENTE, SERÁ UN DESERTOR O UN TIPO DESPRECIABLE AL QUE NO QUISIERON LLEVARSE CON EL GRUESO DEL EJÉRCITO!

¿LE MATAMOS O LE METEMOS EN CHIRONA?
¡SEA LO QUE SEA, ESTE TÍO IBA A POR EL PRESIDENTE!
NI SIQUIERA LIMPIAN LA MIERDA DE LOS VÁTERES.
TENEMOS LA CÁRCEL LLENA DESDE EL AÑO PASADO.
¡LA ÚNICA OPCIÓN ES FUSILARLE!
ゴトッ
¡PERDÓNELE, POR FAVOR, YO ME HARÉ CARGO DE ÉL!
¡IBA MUY DROGADO Y NO SABÍA LO QUE HACÍA!
¡VAYA MIERDA DE MUNDO!
AUNQUE SEA UN YONQUI QUE SE LAS DA DE HARATO, HAY QUE JUZGARLE.
EN TODO CASO, SIN LA FIRMA DE LOS PECES GORDOS DE LA CONFERENCIA DE PAZ, EL ASUNTO PODRÍA ACABAR COMPLICÁNDOSE.
ESO ES FÁCIL, PORQUE SE ARREGLA CON UN SOLO DISPARO.

¿TIENES ALGO...
...CON QUE NEGOCIAR?
TAMBIÉN PODRÍAMOS ARREGLARLO ENTRE NOSO-TROS.
!
グイ
ニヤッ

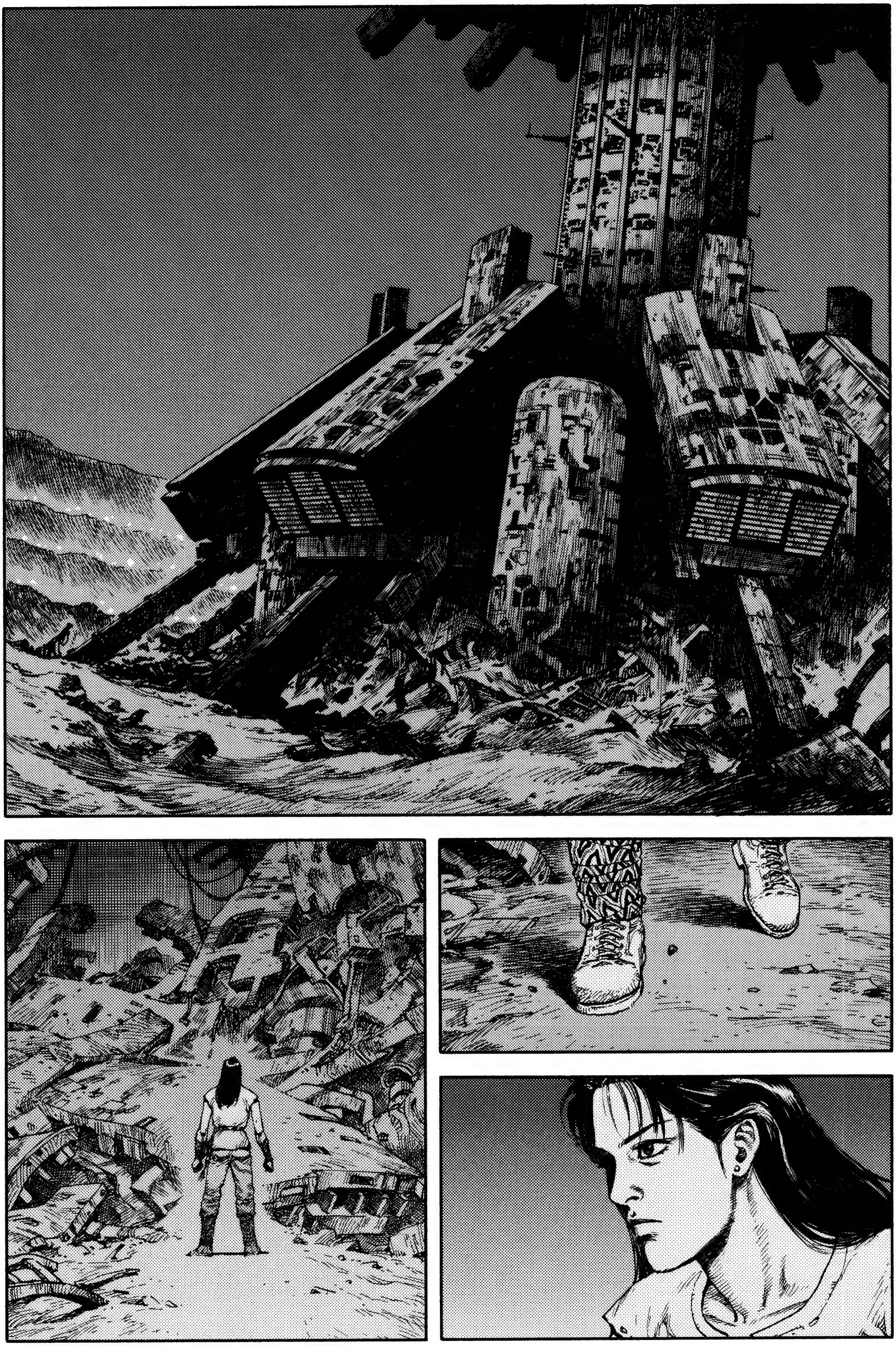

SEGURO QUE ERA POR AQUÍ...
¡SA-RAH!
¡EH, SARAH!
¡¿DÓNDE ESTÁAAS?!
QUÉ RARO, CREÍA QUE HABÍA VE-NIDO AQUÍ.
?!
¡¿NO HABRÁ ENTRADO AHÍ?!

¡SI-
LENCIO,
VERA!
¡¿QUÉ
HORA TE
CREES
QUE
ES?!

YA.
NO QUERÍA QUE MURIESES.
ポタ…
...¿NO HAS VENIDO CONMIGO?!
Y AUNQUE NO FUERA ASÍ...
NO-SOTROS TE...
YO TE ADMIRABA.
AHORA HARATO HA MUERTO DE VERDAD.
¡TÚ ERES QUIEN ME HA MATADO!

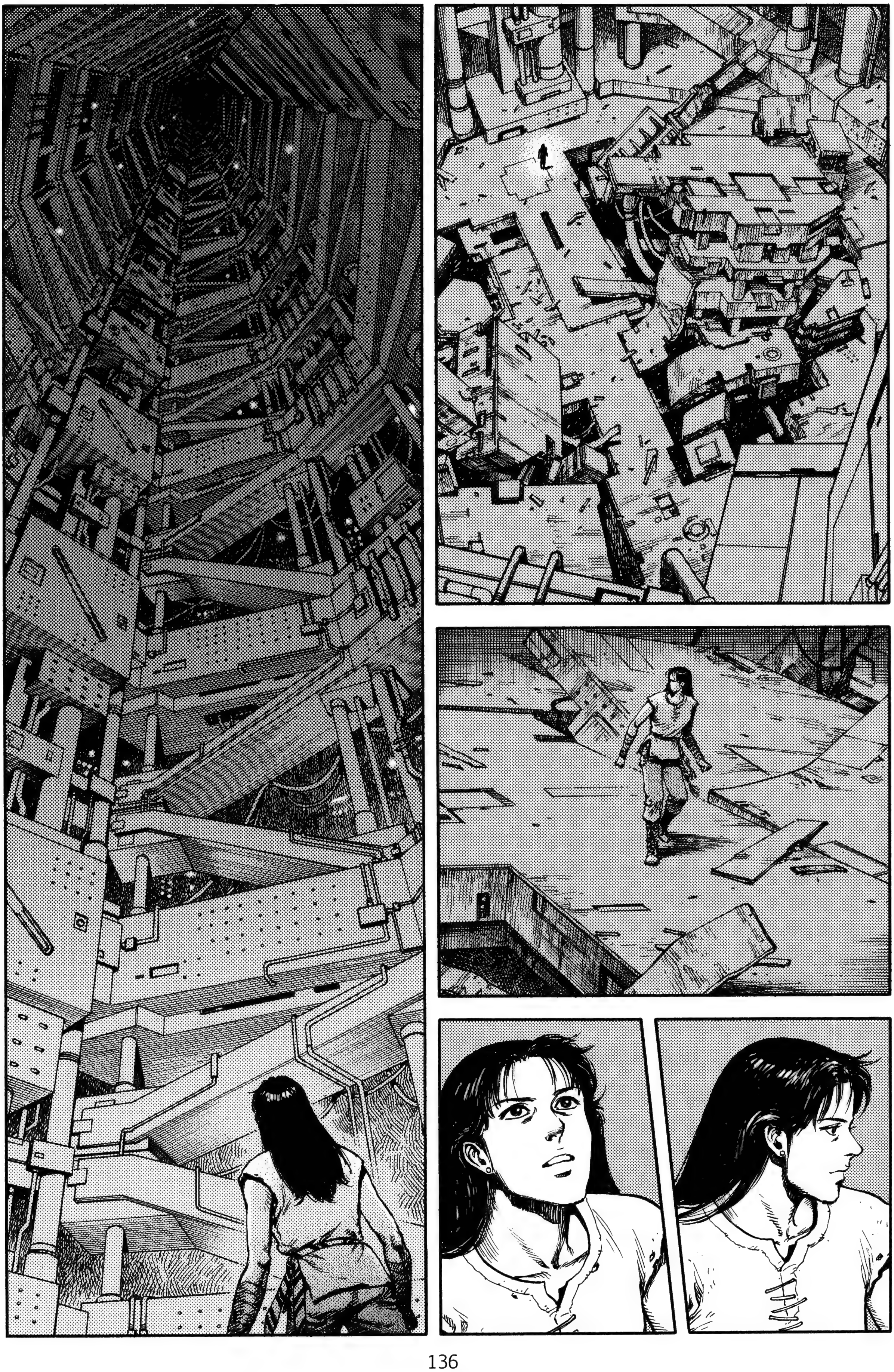

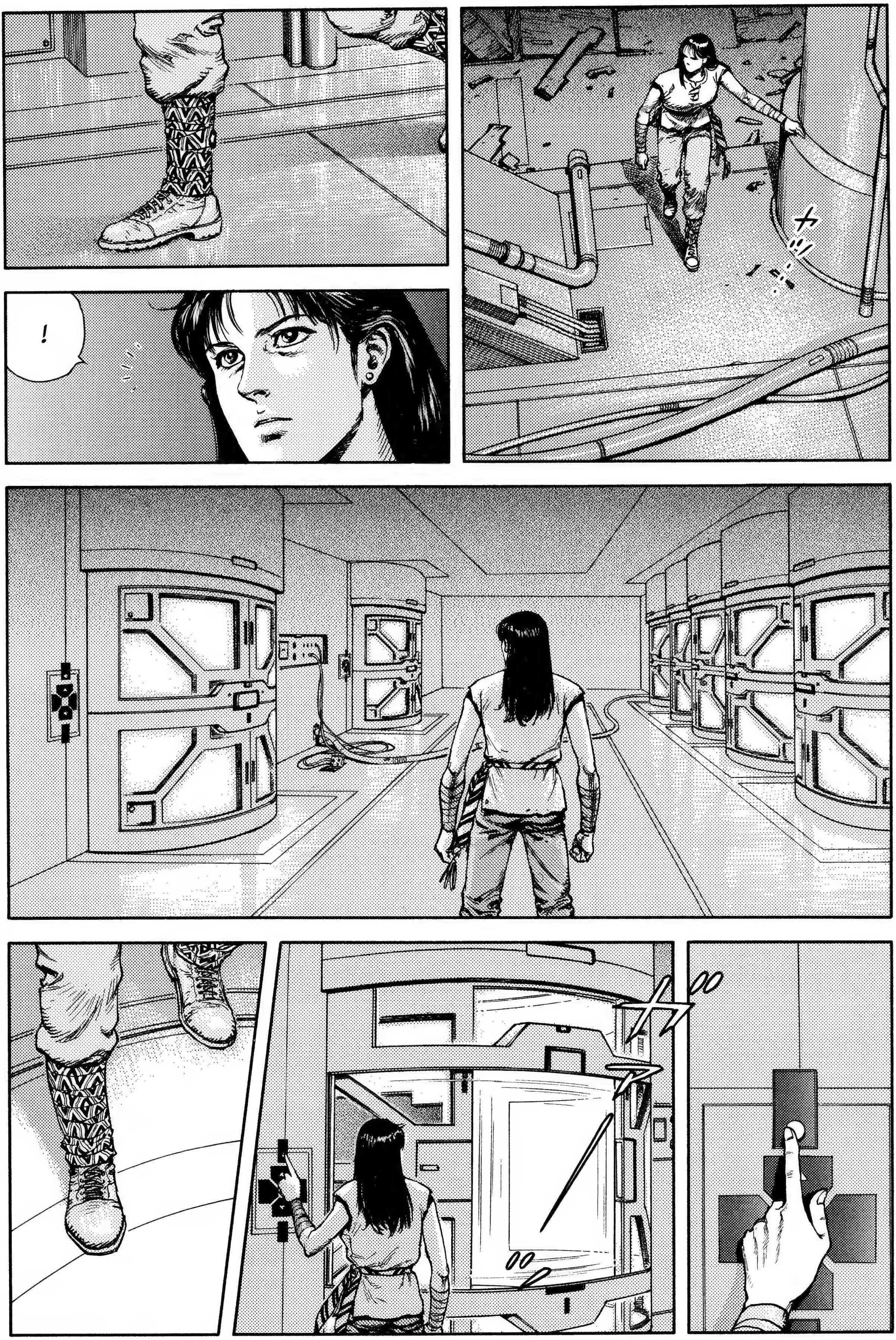

ズー
ゴォン

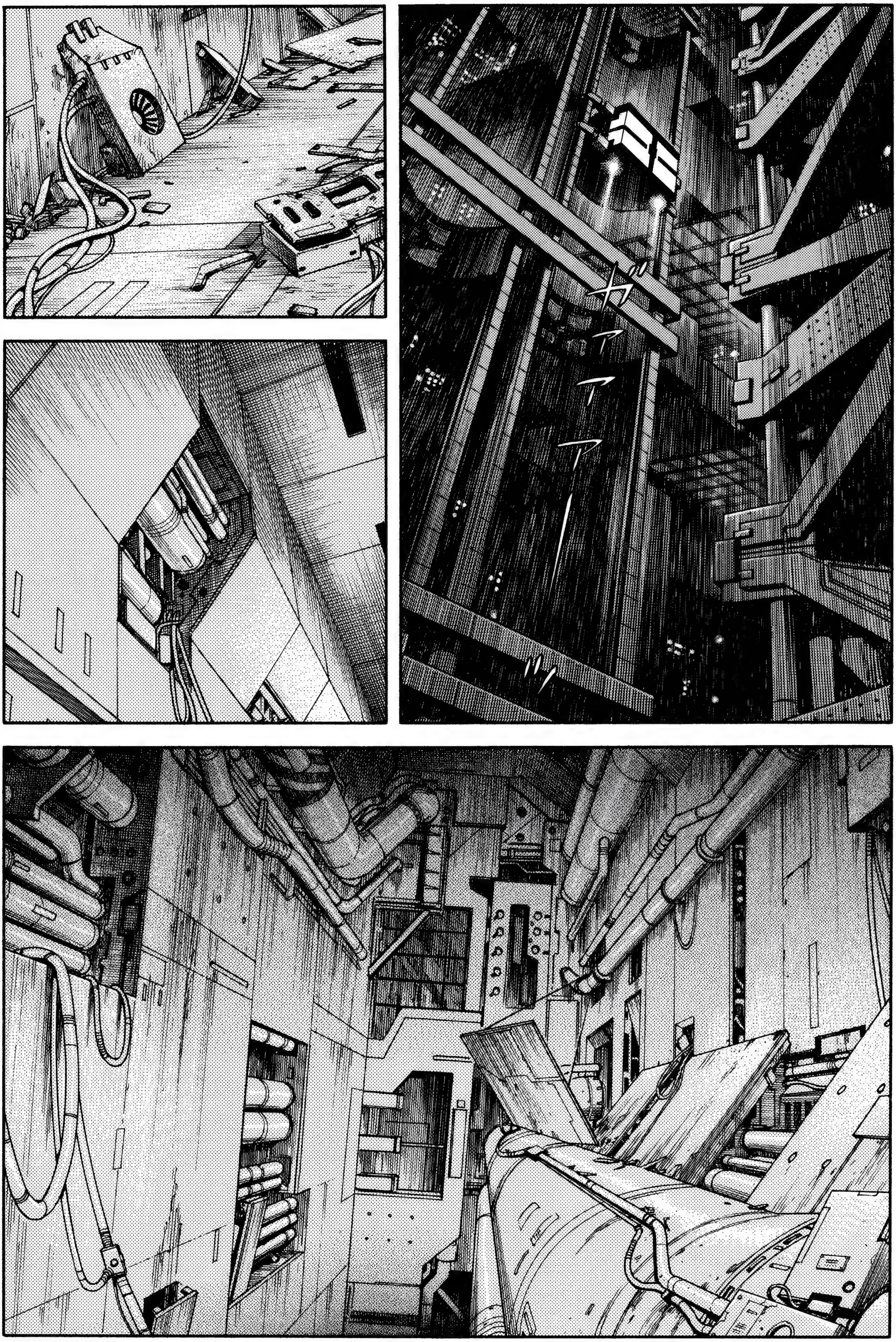
ガァァァー
ッ

ハァ
ハァ
QUÉ DOLOR DE CABEZA.
¿SERÁ POR LA PRESIÓN
ATMOSFÉRICA?

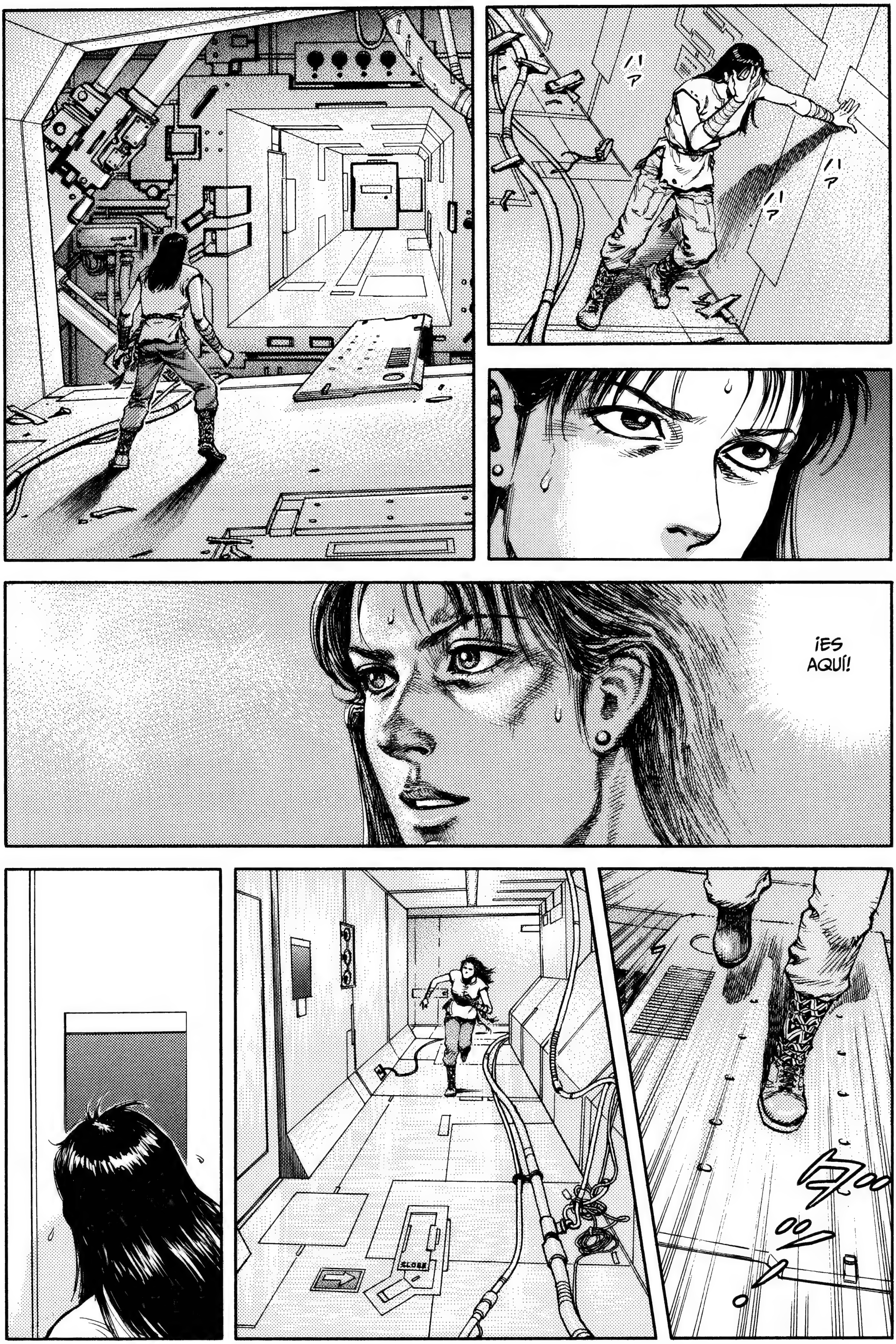
ハァ
ハァ
ハァ
¡ES AQUÍ!

E – 20692
BARD
SARAH
HARATO
SATOKO
TSUMURI
KAZUKI
¡SEGURO!
E-20
692.
E – 20692
7 8 9
4 5 6
1 2 3
X 0
¡LUZ!
UH.

タッ…

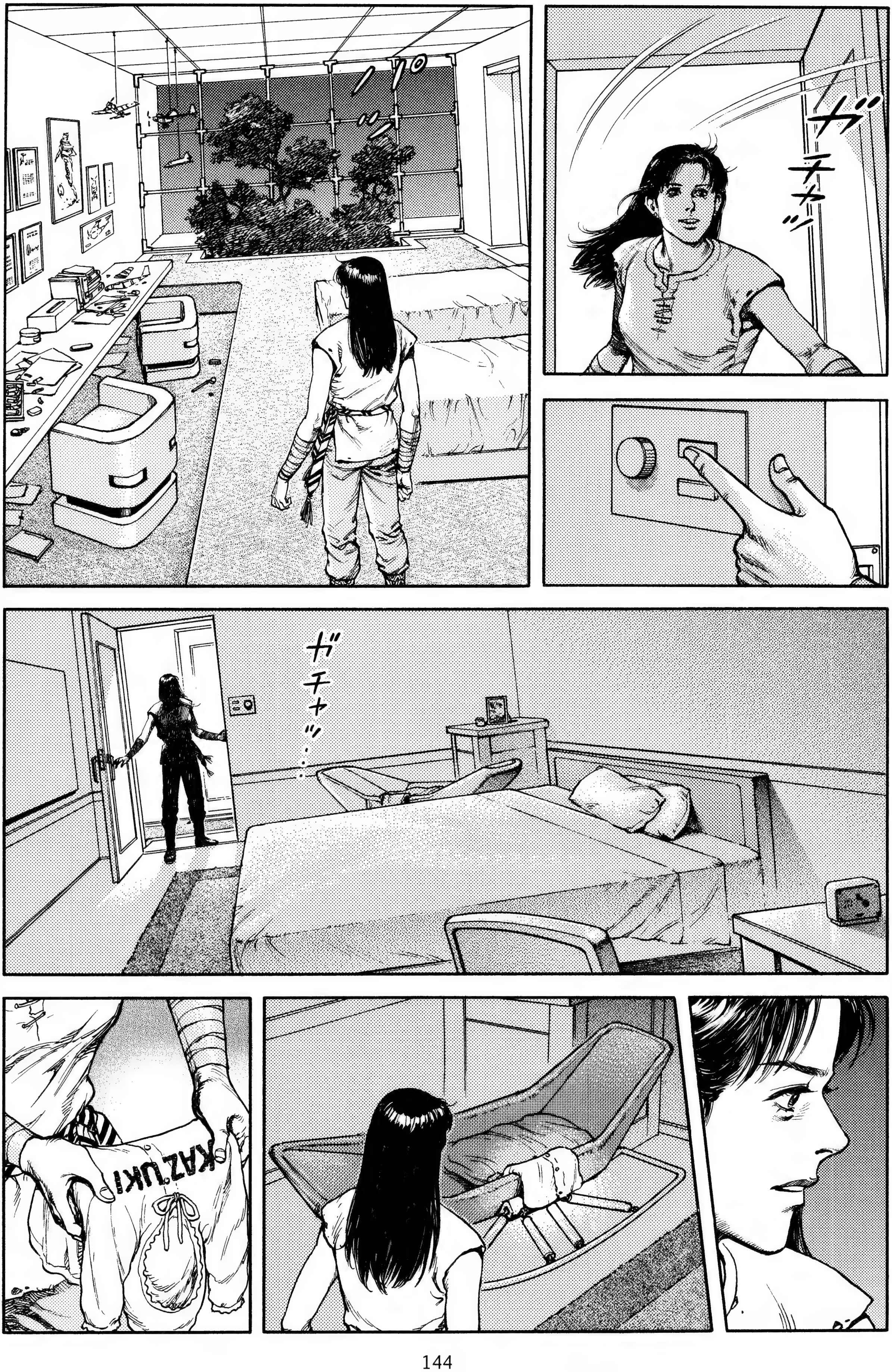
ガチャッ
ガチャッ…
KAZUKI

KAZUKI
ギュッ
UH.
12
ME

UUUH.
!

¡HOLA...
...SARAH!
!
BA...
¡¿BARD?!

NUNCA CREÍ QUE LLEGARÍA ESTE DÍA.
¡¿E-ERES TÚ?!
12
ME

QUÉ ALEGRÍA QUE HAYAS VUELTO.
¡ES UN MILAGRO QUE SIGAS VIVA!
ヨロ……
¡SA-SARAH!

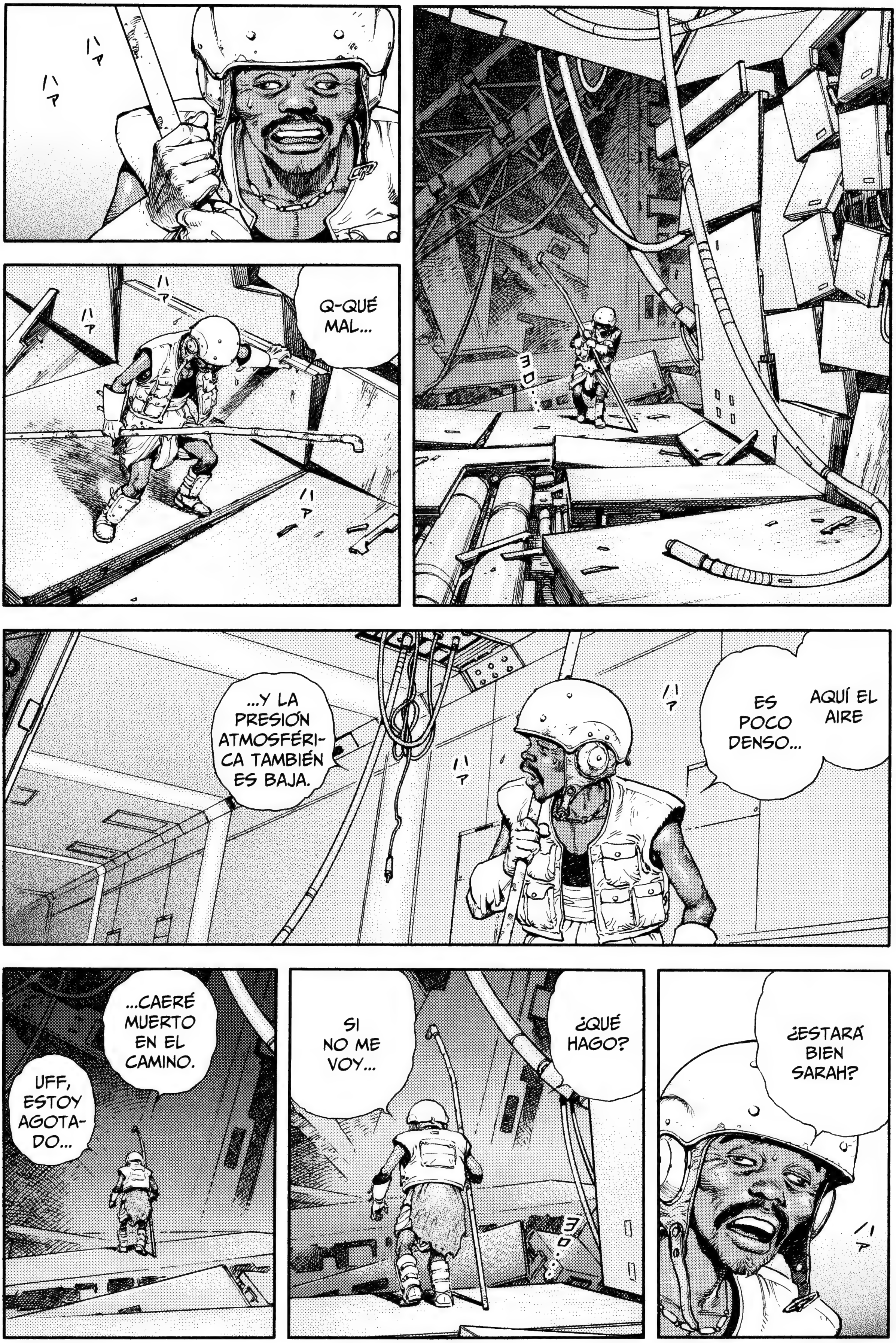
ヨロ…
ハァ
ハァ
ハァ
ハァ
Q-QUÉ MAL...
ハァ
AQUÍ EL AIRE
ES POCO DENSO...
ハァ
ハァ
...Y LA PRESIÓN ATMOSFÉRICA TAMBIÉN ES BAJA.
¿ESTARÁ BIEN SARAH?
ハァ
¿QUÉ HAGO?
SI NO ME VOY...
ヨロ…
...CAERÉ MUERTO EN EL CAMINO.
UFF, ESTOY AGOTADO...

HAS VIVIDO TIEMPOS MUCHO MÁS DUROS QUE YO, ¿VERDAD?
MM.
PENSAR QUE ESTÁS VIVA Y QUE PUEDO VOLVER A VERTE...

NI SIQUIERA UN POCO DE TIEMPO.
...NO TENGO TIEMPO PARA CURAR LAS HERIDAS DE TU CORAZÓN.
A PARTIR DE AHORA QUERRÍA ESTAR A TU LADO PARA SIEMPRE, PERO...
DESCANSA.
TE QUIERO, SARAH.

ガタ…
パシュッ
ズン…
パシュッ
SALA DE REUNIONES

AH, TE ESPERÁBAMOS, BARD.
LAMENTO LLEGAR TARDE.
12 ME
¡ES UN MILAGRO QUE HAYA GENTE QUE VUELVA A EN- CONTRARSE CON SU FAMILIA EN ESTE MUNDO!
GRACIAS, ASSHIR.
ガタ…
¡PER- MITE QUE TE FELICI- TE...
...DE TODO CORAZÓN, BARD!

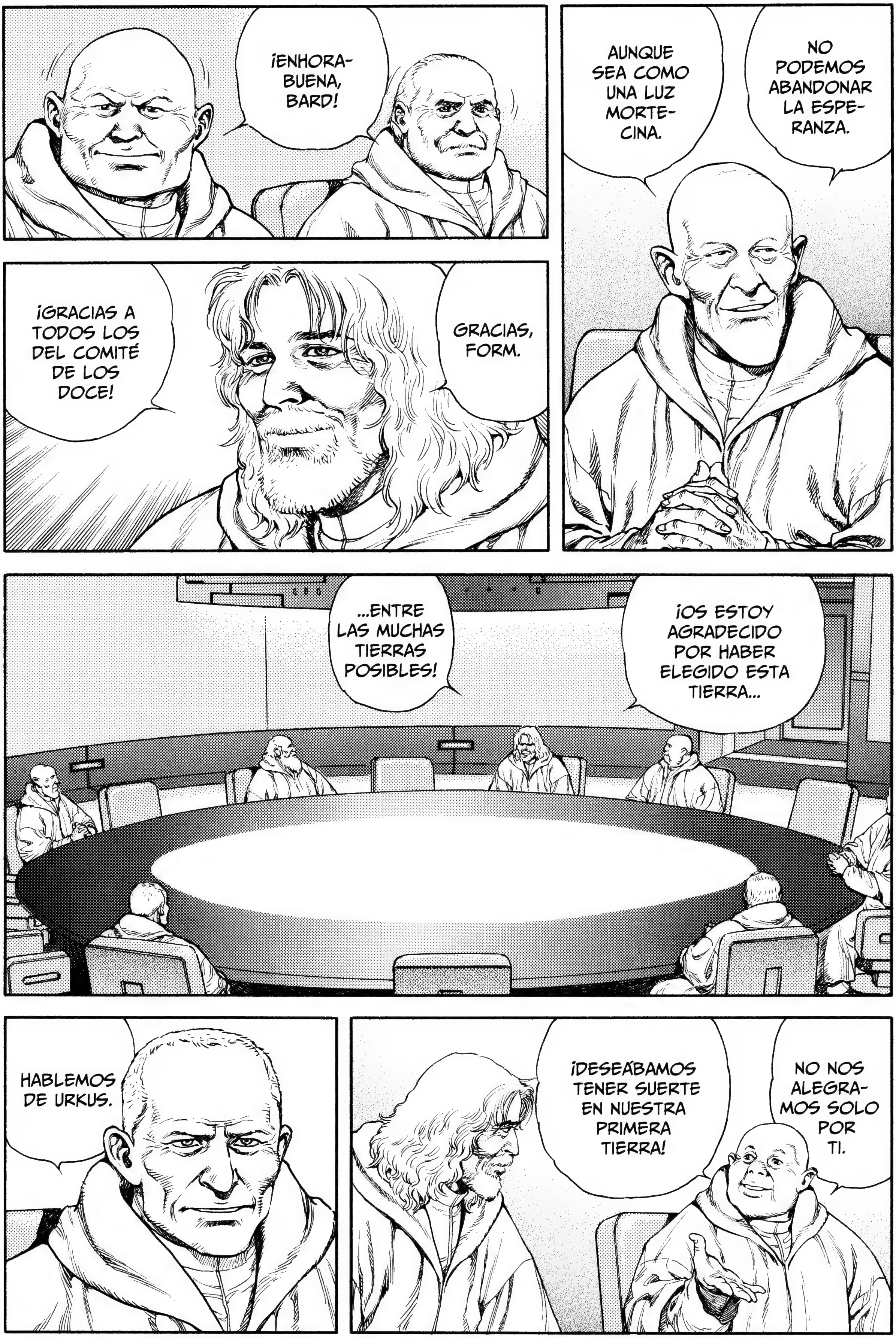
NO PODEMOS ABANDONAR LA ESPERANZA.
AUNQUE SEA COMO UNA LUZ MORTECINA.
¡ENHORABUENA, BARD!
GRACIAS, FORM.
¡GRACIAS A TODOS LOS DEL COMITÉ DE LOS DOCE!
¡OS ESTOY AGRADECIDO POR HABER ELEGIDO ESTA TIERRA...
...ENTRE LAS MUCHAS TIERRAS POSIBLES!
NO NOS ALEGRAMOS SOLO POR TI.
¡DESEÁBAMOS TENER SUERTE EN NUESTRA PRIMERA TIERRA!
HABLEMOS DE URKUS.

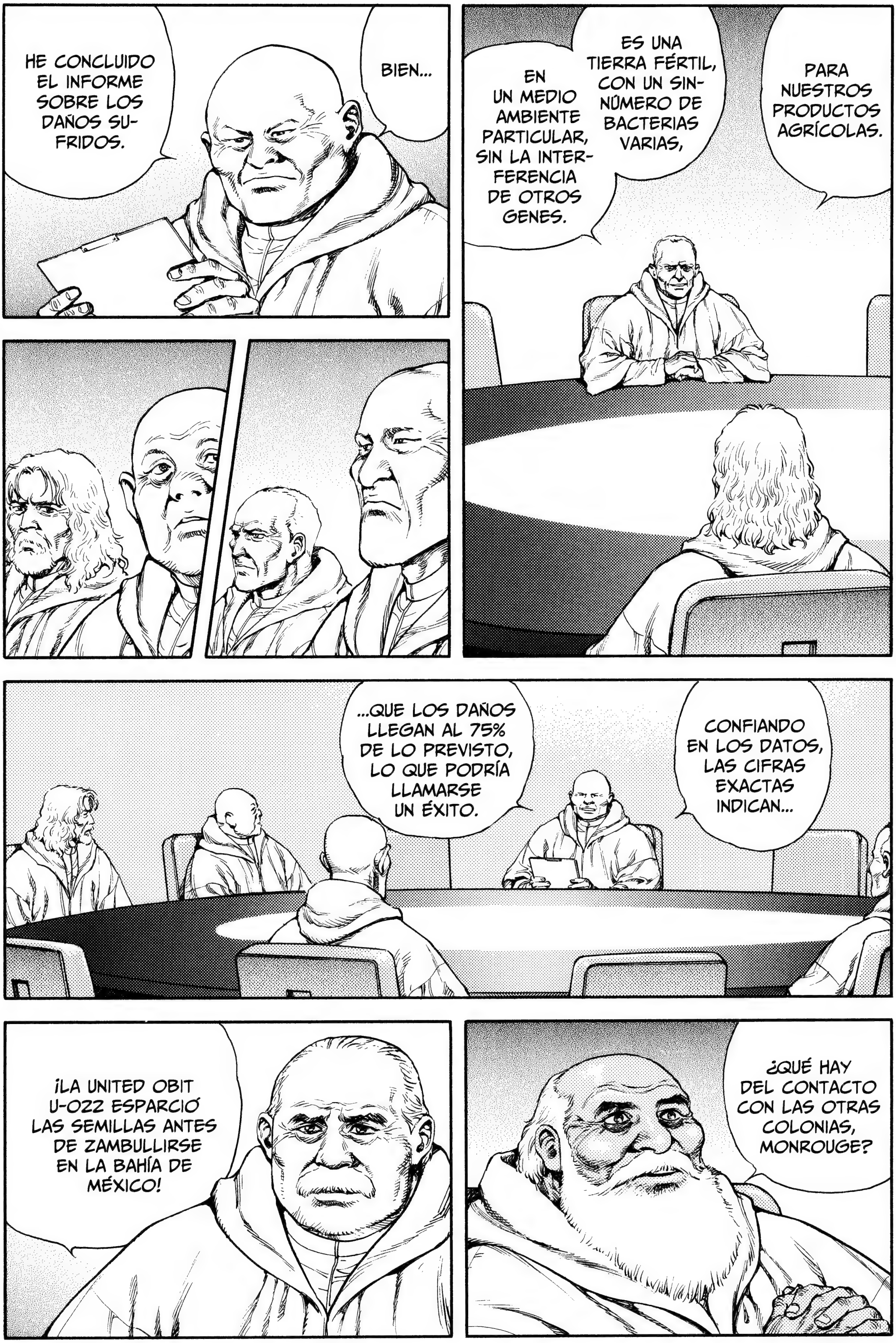
HE CONCLUIDO EL INFORME SOBRE LOS DAÑOS SUFRIDOS.
BIEN...
EN UN MEDIO AMBIENTE PARTICULAR, SIN LA INTERFERENCIA DE OTROS GENES.
ES UNA TIERRA FÉRTIL, CON UN SINNÚMERO DE BACTERIAS VARIAS,
PARA NUESTROS PRODUCTOS AGRÍCOLAS.
CONFIANDO EN LOS DATOS, LAS CIFRAS EXACTAS INDICAN...
...QUE LOS DAÑOS LLEGAN AL 75% DE LO PREVISTO, LO QUE PODRÍA LLAMARSE UN ÉXITO.
¡LA UNITED OBIT U-022 ESPARCIÓ LAS SEMILLAS ANTES DE ZAMBULLIRSE EN LA BAHÍA DE MÉXICO!
¿QUÉ HAY DEL CONTACTO CON LAS OTRAS COLONIAS, MONROUGE?

EL 70% DEL INTERIOR DE LA COLONIA ESTÁ INUNDADO, PERO AHORA TIENEN UN MOMENTO DE CALMA.
LA U-018 ATERRIZÓ SUAVEMENTE Y CON ÉXITO EN LA CORDILLA DE ALTAI AL OESTE DE MONGOLIA.
ESTÁ BASTANTE ALEJADA DE SU DESTINO Y AÚN DESCONOCEMOS LA SITUACIÓN DE LOS DAÑOS.
¡HAY INDICIOS DE QUE LA U-041, QUE CAYÓ EN INDIANÁPOLIS, EN NORTEAMÉRICA, HA SUFRIDO BASTANTES DAÑOS!
AÚN NO TENEMOS EL INFORME DE SU ESTADO.

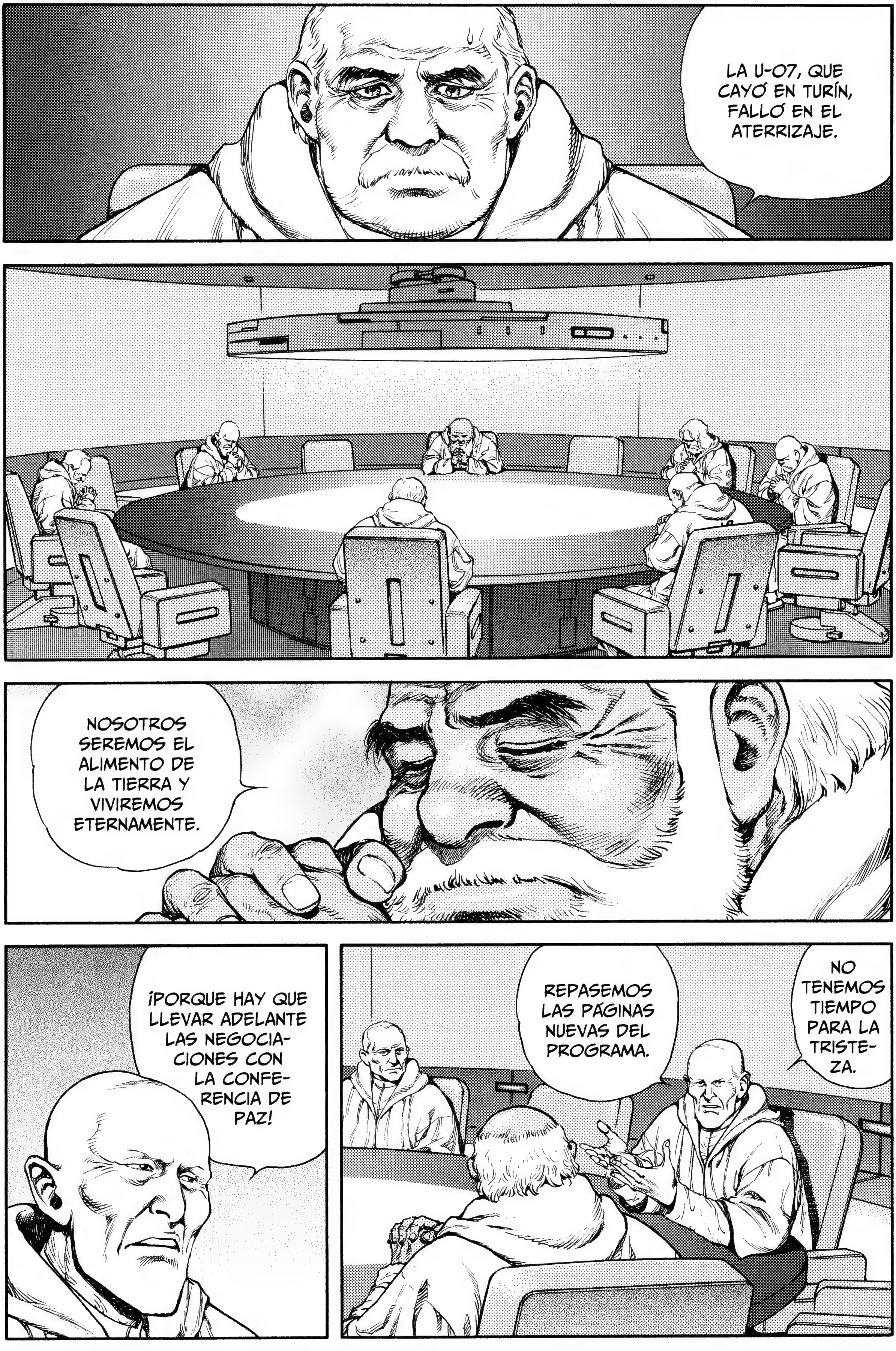
LA U-07, QUE CAYÓ EN TURÍN, FALLÓ EN EL ATERRIZAJE.
NOSOTROS SEREMOS EL ALIMENTO DE LA TIERRA Y VIVIREMOS ETERNAMENTE.
¡PORQUE HAY QUE LLEVAR ADELANTE LAS NEGOCIA-CIONES CON LA CONFE-RENCIA DE PAZ!
NO TENEMOS TIEMPO PARA LA TRISTE-ZA.
REPASEMOS LAS PÁGINAS NUEVAS DEL PROGRAMA.

PARECE QUE LA OPERACIÓN DE NEUTRALIZACIÓN DE LA CONCENTRACIÓN DE OXÍGENO Y DE LA PRESIÓN ATMOSFÉRICA DEL INTERIOR DE LA NAVE TARDARÁ MÁS DE LO QUE SE PREVIÓ AL PRINCIPIO.
LA CARGA DE LA GRAVEDAD ESTÁ ACTUANDO MÁS DE LO PREVISTO.
ROWLAN...
...¿QUÉ HAY DEL CAMUFLAJE DE LOS ESPECÍMENES?
¡ES PERFECTO!
SERÁ DIFÍCIL DESCUBRIRLOS EN ESTA FASE EN LAS INSTALACIONES TERRESTRES.
SI EXAMINAMOS LOS GENES DE LOS QUE HAN GERMINADO, PUEDE QUE...
¿CUÁNTO TARDAN EN GERMINAR?
CON ABONO Y AGUA NORMALES...
...DE UNAS DOS A TRES SEMANAS.

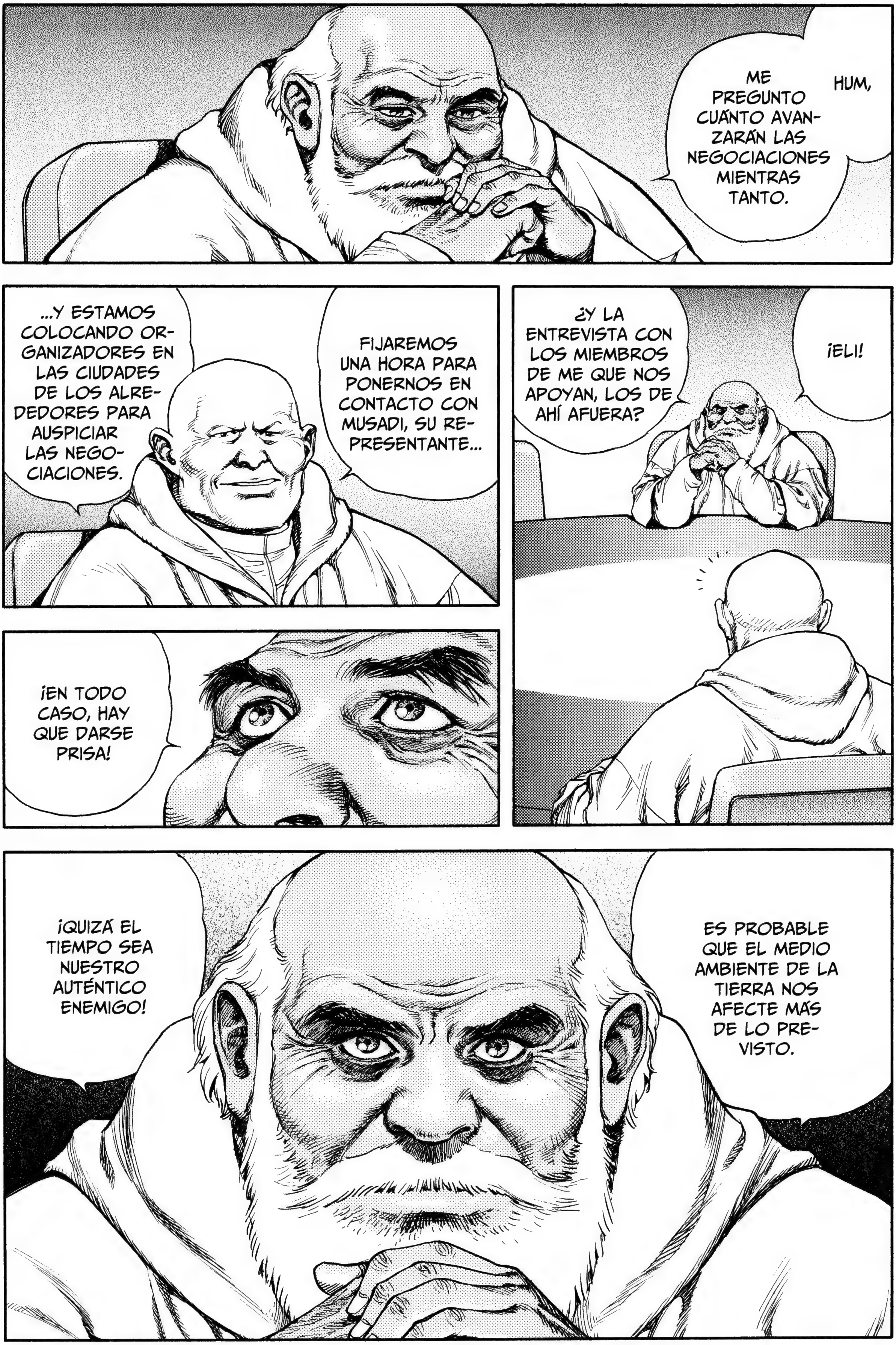
HUM, ME PREGUNTO CUÁNTO AVANZARÁN LAS NEGOCIACIONES MIENTRAS TANTO.
...Y ESTAMOS COLOCANDO ORGANIZADORES EN LAS CIUDADES DE LOS ALREDEDORES PARA AUSPICIAR LAS NEGOCIACIONES.
FIJAREMOS UNA HORA PARA PONERNOS EN CONTACTO CON MUSADI, SU REPRESENTANTE...
¡ELI!
¿Y LA ENTREVISTA CON LOS MIEMBROS DE ME QUE NOS APOYAN, LOS DE AHÍ AFUERA?
¡EN TODO CASO, HAY QUE DARSE PRISA!
ES PROBABLE QUE EL MEDIO AMBIENTE DE LA TIERRA NOS AFECTE MÁS DE LO PREVISTO.
¡QUIZÁ EL TIEMPO SEA NUESTRO AUTÉNTICO ENEMIGO!

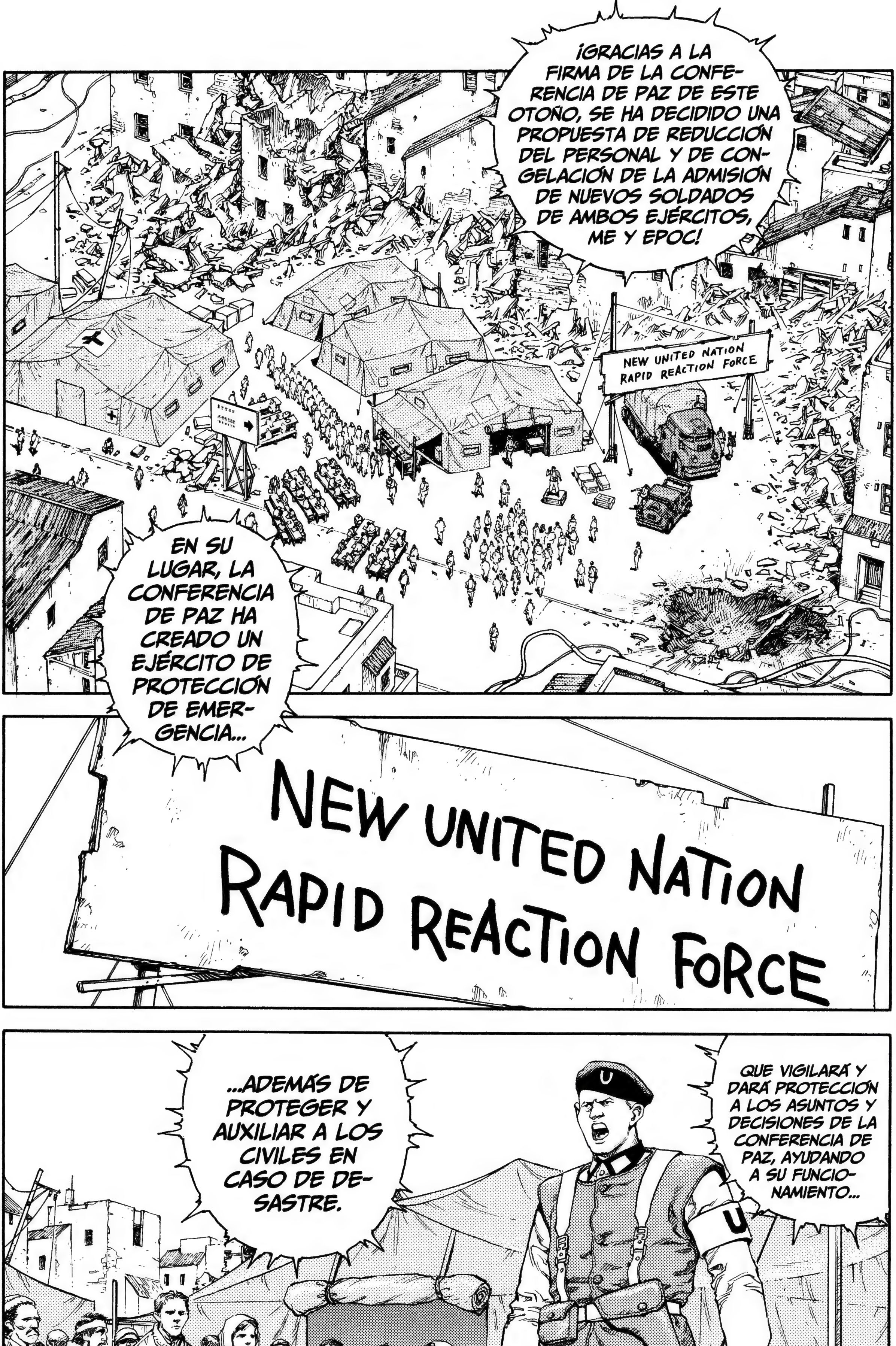
¡GRACIAS A LA FIRMA DE LA CONFERENCIA DE PAZ DE ESTE OTOÑO, SE HA DECIDIDO UNA PROPUESTA DE REDUCCIÓN DEL PERSONAL Y DE CONGELACIÓN DE LA ADMISIÓN DE NUEVOS SOLDADOS DE AMBOS EJÉRCITOS, ME Y EPOC!
NEW UNITED NATION RAPID REACTION FORCE
EN SU LUGAR, LA CONFERENCIA DE PAZ HA CREADO UN EJÉRCITO DE PROTECCIÓN DE EMERGENCIA...
NEW UNITED NATION RAPID REACTION FORCE
QUE VIGILARÁ Y DARÁ PROTECCIÓN A LOS ASUNTOS Y DECISIONES DE LA CONFERENCIA DE PAZ, AYUDANDO A SU FUNCIONAMIENTO...
...ADEMÁS DE PROTEGER Y AUXILIAR A LOS CIVILES EN CASO DE DESASTRE.
U

DEBIDO AL DESCENSO DE LA COLONIA, SE HA DECLARADO EL ESTADO DE EMERGENCIA Y ESTAMOS REALIZANDO UNA LEVA URGENTE.
¡SE ESTÁ CONSIDERANDO TAMBIÉN LA TRANSICIÓN HACIA UN SERVICIO MILITAR PERMANENTE!
¿CUÁLES SON LOS REQUISITOS?
¡HAY BOLÍGRAFOS EN ESA MESA!
¡RELLENA LOS APARTADOS NECESARIOS Y ENTRÉGALO EN LA RECEPCIÓN DE ENFRENTE!

¿TIENES ALGUNA ENFERMEDAD CONTAGIOSA?
NO.
¡PUES ESCRIBE UN CERO Y ENTRÉGALO EN RECEPCIÓN!
¡EL SIGUIENTE!
¡QUEREMOS APROVECHAR VUESTRA FUERZA PARA EL NUEVO ORDEN DE LA PAZ!
NEW UNITED
RAPID REACT
¡TODOS LOS MAYORES DE 18 AÑOS ESTÁN CAPACITADOS!

¿UH?
¿QUÉ QUIERES?
ガサッ
¿ME LO ESCRIBES?
¿QUIE-RES UN BOLI?
¡NO SÉ ESCRIBIR!

SATOKO, DESPIERTA A HARATO, POR FAVOR.
¡SÍ! ¡HARATO!
TSUMURI, ¿PUEDES PASARME LA SAL?
¡MAMÁ, KAZUKI ESTÁ LLORANDO!
¡GRACIAS!

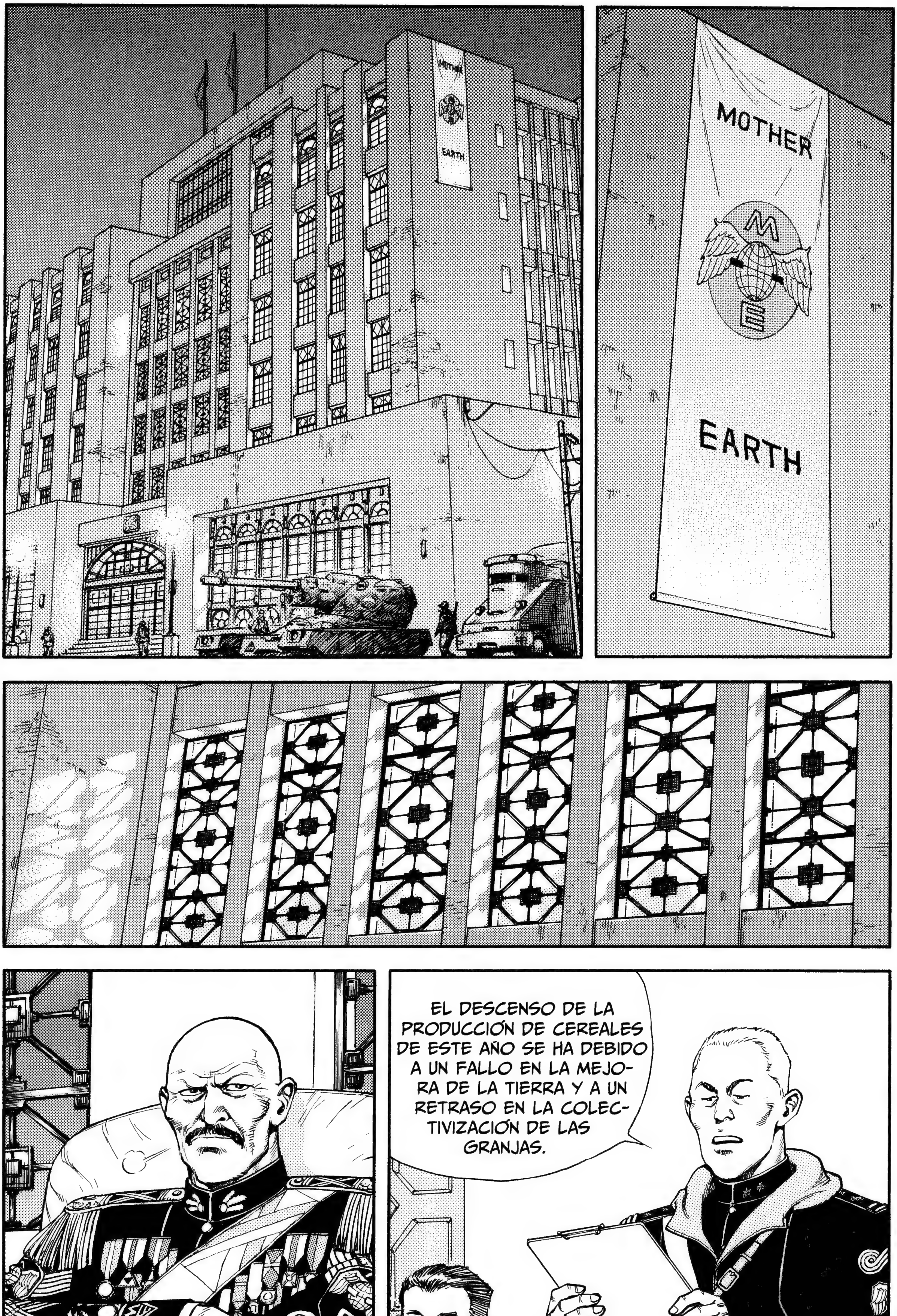
MOTHER
EARTH
MOTHER
EARTH
EL DESCENSO DE LA PRODUCCIÓN DE CEREALES DE ESTE AÑO SE HA DEBIDO A UN FALLO EN LA MEJORA DE LA TIERRA Y A UN RETRASO EN LA COLECTIVIZACIÓN DE LAS GRANJAS.

¿EN QUÉ SITUACIÓN ESTÁ EPOC?
EN ESTAS CONDICIONES, SI NOS SENTAMOS PARA EL PROYECTO DEL GOBIERNO NEUTRAL, ES OBVIO QUE PODRÍAN APROVECHARSE DE NOSOTROS.
EL NÚMERO DE PRODUCTORES QUE ABANDONAN LAS TIERRAS Y SE CONVIERTEN EN REFUGIADOS HA...
¡YA BASTA!
ガタッ
LA PRODUCCIÓN TOTAL DE CEREALES SIGUE UNA CURVA DESCENDENTE DESDE HACE CINCO AÑOS.
NO TENEMOS INFORMES DE QUE SE HAYA RECUPERADO DE LAS SECUELAS DE LA INUNDACIÓN QUE AZOTÓ MEDIA ISLA EL AÑO PASADO.
¿HAN EMPEZADO A TRABAJAR YA EN EL COMPLEJO INDUSTRIAL?

TAL VEZ ESTUVIERAN GANANDO TIEMPO PARA FORZAR EL REGRESO DE LA COLONIA.
¡TAMBIÉN ES DURO PARA NOSOTROS, PERO ME DA LA SENSACIÓN DE QUE EPOC HA PAGADO AQUÍ DE GOLPE EL ESFUERZO EXCESIVO DE VARIOS AÑOS!
CREO QUE HA ACERTADO.
SE TRATA DE INFORMACIÓN NO CONFIRMADA, PERO SE RUMOREA QUE HAN ABANDONADO SU CONSTRUCCIÓN.
ENTIENDO.
¡TIENEN CAÑONES PERO NO TIENEN BALAS PARA DISPARAR!
LA COLONIA PIDE QUE VAYA, COMANDANTE HAMUD.
!
SE TRATA DE UNA DECISIÓN INMEDIATA. SERÁ MEJOR QUE LO TOME COMO UNA PEQUEÑA CONCESIÓN...
...O BIEN UNA MEDIDA CONCILIADORA.
¿YO, EN PERSONA?
¿CUÁNTOS KILÓMETROS CREE QUE HAY HASTA ALLÍ?

PIENSE EN LOS RIESGOS.
¡SI SUPERAMOS ESA DESVENTAJA, CUANDO ASISTAMOS A LA CONFERENCIA, NUESTRA VOZ GANARÁ FIRMEZA!
TANTO SUS ARMAS COMO SUS EFECTIVOS RESULTAN MUY ATRACTIVOS.
SI PERFORAMOS LA PARED EXTERIOR CON UN ATAQUE DE MISILES REALIZADO A UNA DISTANCIA FUERA DEL ALCANCE DE LAS ARMAS LÁSER, CREO QUE SERÁ FÁCIL ATACARLES POR TIERRA.
SEGÚN EL INFORME DEL TENIENTE TOMAR, PARECE SER QUE LLEVAN TRAJES PRESURIZADOS.
POR LA PRESIÓN ATMOSFÉRICA Y LA CONCENTRACIÓN DE OXÍGENO DE LA NAVE AÚN TARDARÁN UN TIEMPO EN ACLIMATARSE AL MEDIO AMBIENTE DE LA TIERRA.
HUM.
SUPONGO QUE NO HAY MÁS REMEDIO.
¡HAGAN LOS PREPARATIVOS!
¡A LA ORDEN!

DEJAD AQUÍ LAS ARMAS
INNECESARIAS
PAZ Y AMOR
LA TIENDA DE
TSE-TSE
DE LA CIUDAD
DEL FUTURO
¡¿C-CÓMO HAS DICHO?!
LA CASA DONDE VIVÍA ANTES HA CAÍDO AHÍ.
ES HUMANO QUE QUIERA ECHARLE UN VISTAZO.
¡¿POR QUÉ HA HECHO ESA LOCURA?!
NO TENÍA OTRA OPCIÓN.

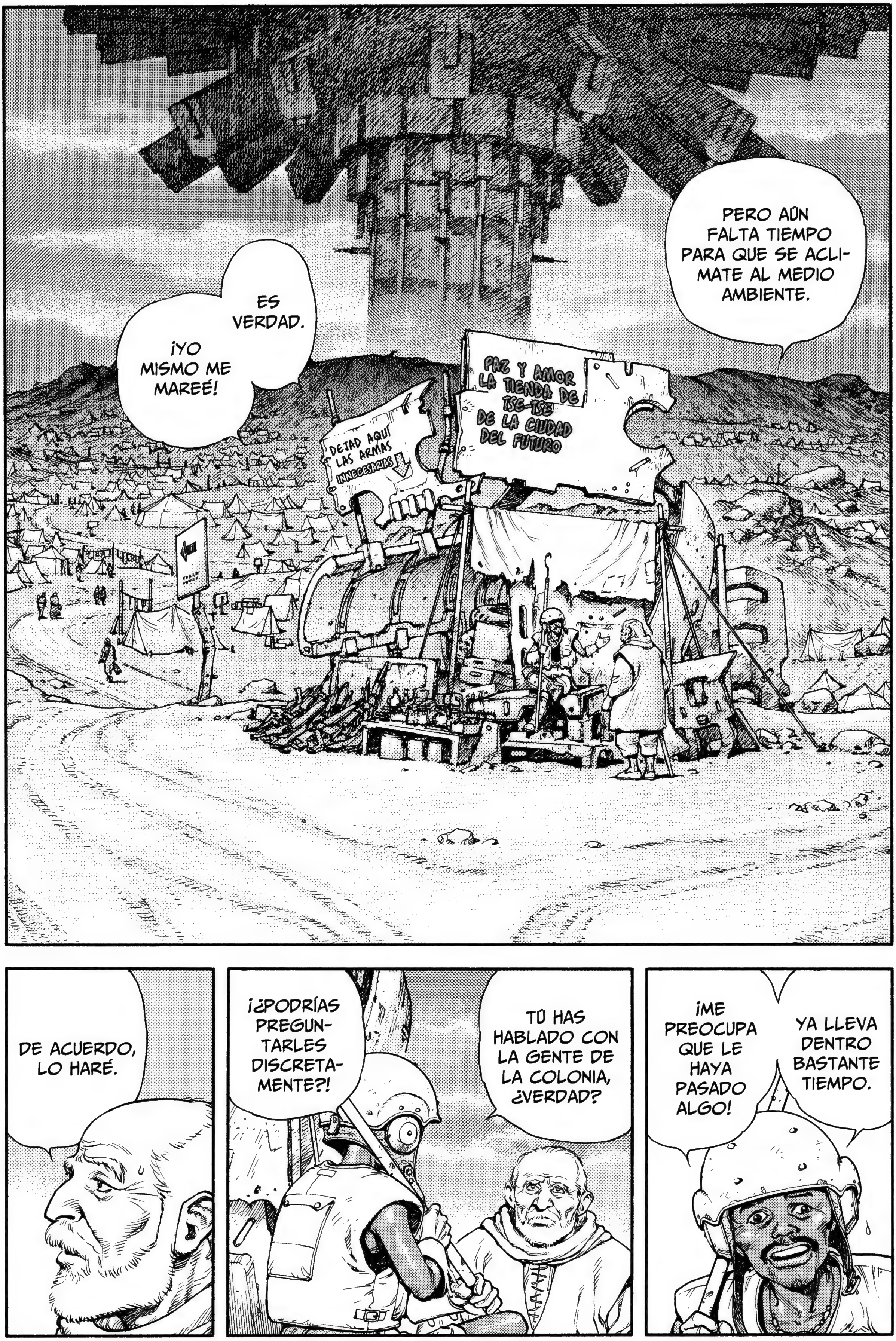
PERO AÚN FALTA TIEMPO PARA QUE SE ACLIMATE AL MEDIO AMBIENTE.
ES VERDAD.
¡YO MISMO ME MAREÉ!
PAZ Y AMOR LA TIENDA DE TSE-TSE DE LA CIUDAD DEL FUTURO
DEJAD AQUÍ LAS ARMAS INNECESARIAS
YA LLEVA DENTRO BASTANTE TIEMPO.
¡ME PREOCUPA QUE LE HAYA PASADO ALGO!
TÚ HAS HABLADO CON LA GENTE DE LA COLONIA, ¿VERDAD?
¡¿PODRÍAS PREGUNTARLES DISCRETAMENTE?!
DE ACUERDO, LO HARÉ.

!
¡BIENVENIDO!
¡UPPS, DISCULPE!
¿SABE DÓNDE ESTÁN LOS DEL EQUIPO DE INVESTIGACIÓN DE LA CONFERENCIA DE PAZ?
¡PUEDE COMPRAR CON DINERO O CAMBIAR POR ALGO!
ESTÁ EN LA TIENDA PAZ Y AMOR DE TSE-TSE.

VAYA, ¡USTED NO ES UN CLIENTE!
ES QUE TENGO UN AMIGO AHÍ.
SI LO SABE, ¿PODRÍA DE-CÍRMELO?
HACE POCO ESTABAN EN LA COLINA DEL OESTE ENTERRANDO A LOS QUE MURIERON POR EL DISPARO DE LA COLONIA.
PUEDE IR A MIRAR POR ALLÍ.
DE ACUERDO, IRÉ A VER.

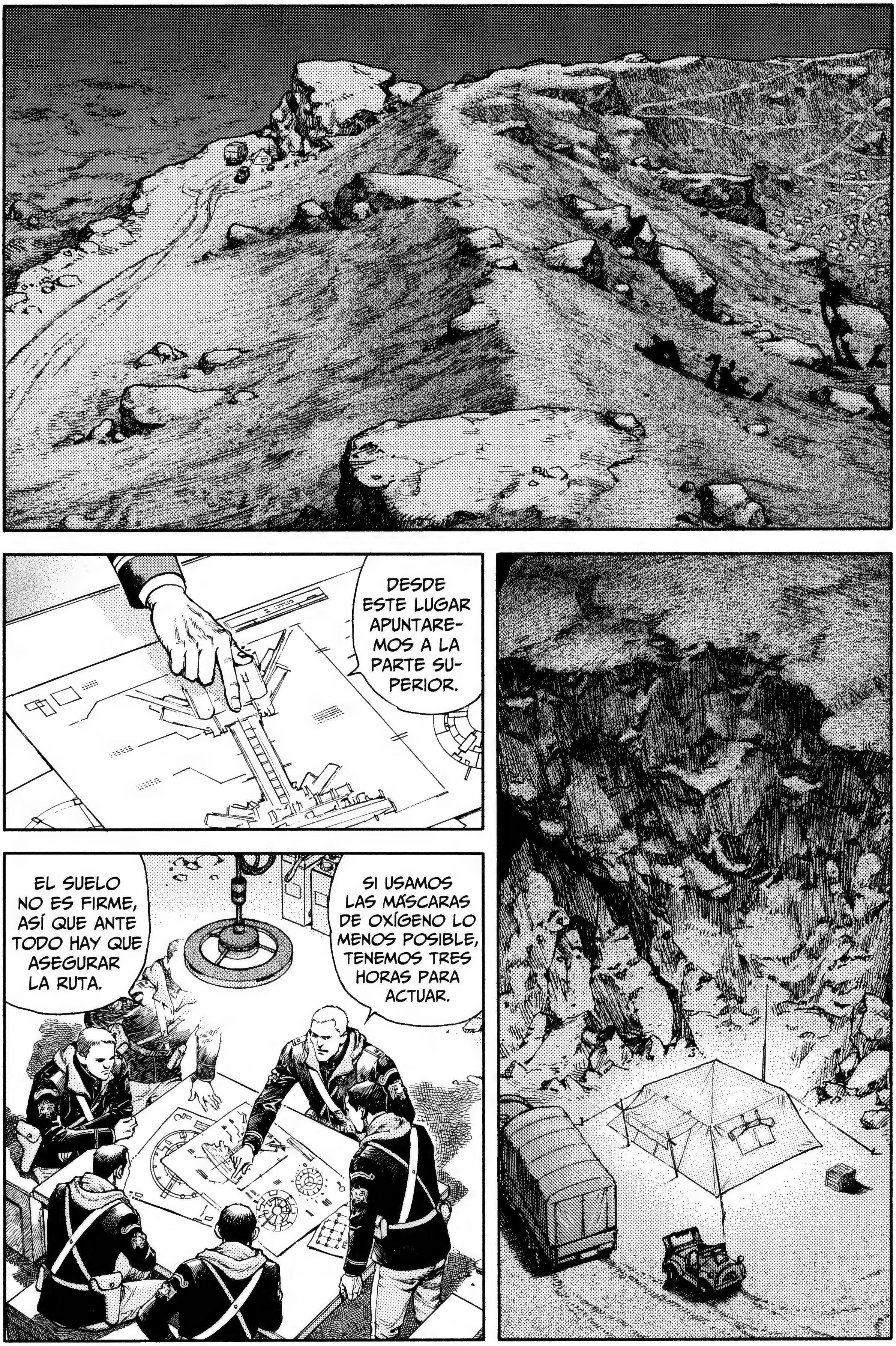
DESDE ESTE LUGAR APUNTAREMOS A LA PARTE SUPERIOR.
EL SUELO NO ES FIRME, ASÍ QUE ANTE TODO HAY QUE ASEGURAR LA RUTA.
SI USAMOS LAS MÁSCARAS DE OXÍGENO LO MENOS POSIBLE, TENEMOS TRES HORAS PARA ACTUAR.

¡SÍ!
¿ENTENDIDO?
ASEGURAREMOS LOS CAÑONES LÁSER ANTES DE QUE LLEGUE.
¡SE HA FIJADO LA PARTIDA DEL COMANDANTE HAMUD!
HUM.
¡CUANDO HAYAMOS TOMADO POSICIONES, PONTE EN CONTACTO CON EL COMANDANTE BATES!
¡SÍ, SEÑOR!

SI HAN DESCENDIDO CON ESO...
...LA PAZ Y EL AMOR SERÁN IMPOSIBLES.
¡TIENE QUE HABER ALGO MÁS!

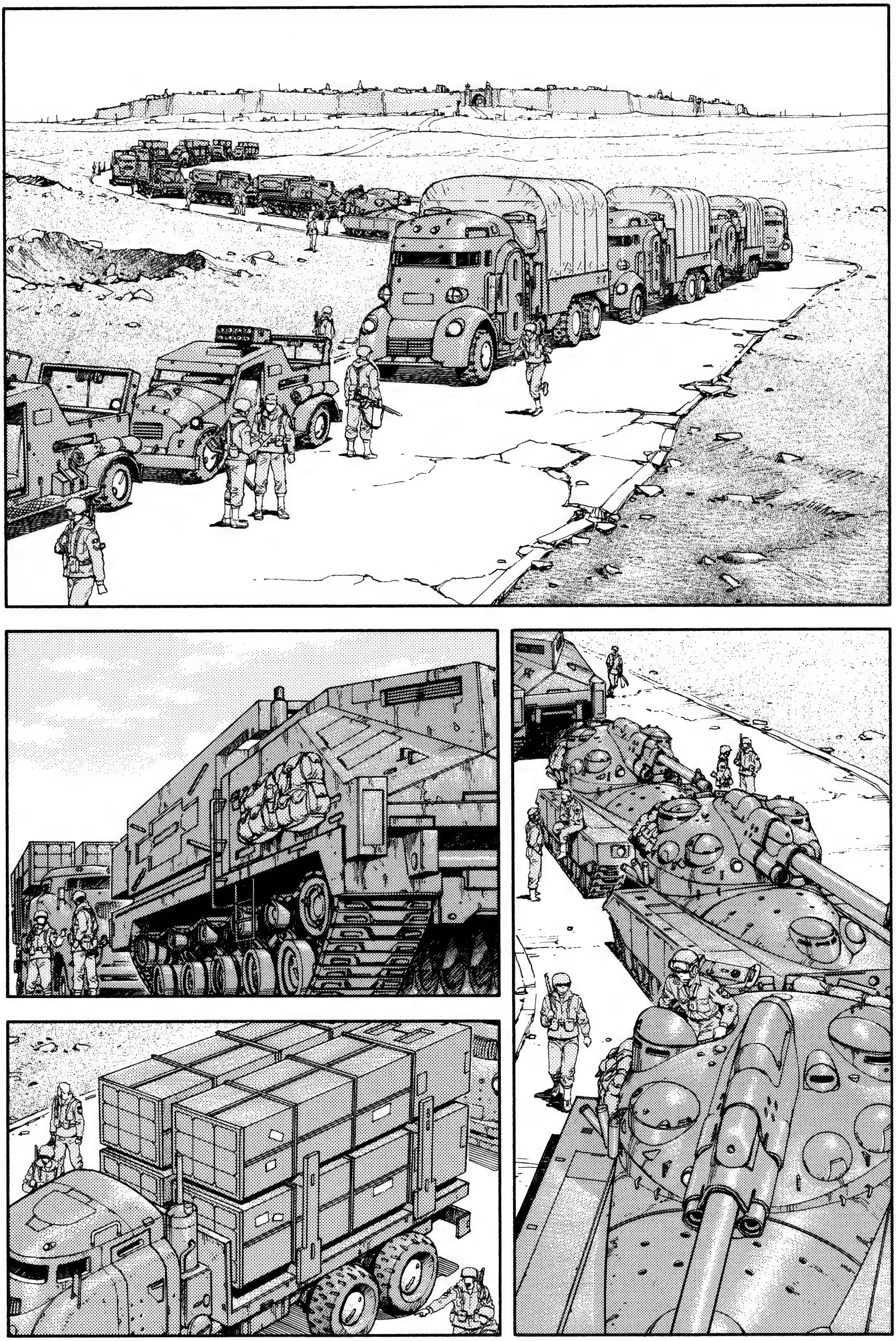

¡LOS PREPARATIVOS PARA LA EXPEDICIÓN ESTÁN LISTOS!
BIEN, ENTONCES SALDREMOS ENSEGUIDA.
¡COMUNÍQUELO A TODOS LOS VEHÍCULOS!
¡A LA ORDEN!
¿UH?
キイー

¿VIENE A DESPEDIRSE, PRESIDENTE?
¡HE VENIDO VOLANDO EN CUANTO ME HE ENTERADO!
¡¿QUÉ ES TODO ESTE ARMAMENTO?!
¡¿NO IBA A CONVERSAR?!
ASÍ ES COMO ME MUEVO YO.
PARECE QUE VAYAN A PROVOCAR A LOS DE LA COLONIA.
¡HUM! ¡ES POR SI ACASO!
CASI TODOS LOS TANQUES ESTARÁN EN ALERTA EN LA RETAGUARDIA, ASÍ QUE NO SE PREOCUPE.
VAMOS A JUGARNOS LA VIDA.
¡NO PIENSO ACEPTAR ÓRDENES!
HUM.
¡YO TAMBIÉN IRÉ!
¡¿C-CÓMO?!

¿NO ESTÁ IMAGINANDO DEMASIADO?
BATES DIJO QUE ME OCUPARA YO.
PERO...
¡EN CIRCUNSTANCIAS NORMALES, QUERRÍA LA APROBACIÓN DE LA CONFERENCIA, PERO MI PARTICIPACIÓN SERVIRÁ DE JUSTIFICACIÓN ANTE EPOC!
PIENSE QUE SE TRATA DE UN ACTO MILITAR A GRAN ESCALA DEL EJÉRCITO INDEPENDIENTE CREADO DESDE LA APERTURA DE LA CONFERENCIA DE PAZ.
¿TIENE EL EQUIPAJE LISTO, PRESIDENTE HANS?
¡CUANDO ME SUBA A ESTE COCHE!
ESE ES MI TRABAJO. ¿CUÁNDO PARTIMOS?
LES SEGUIRÉ DENTRO DE UNA HORA.
HASTA LUEGO.
ヴィイーッ

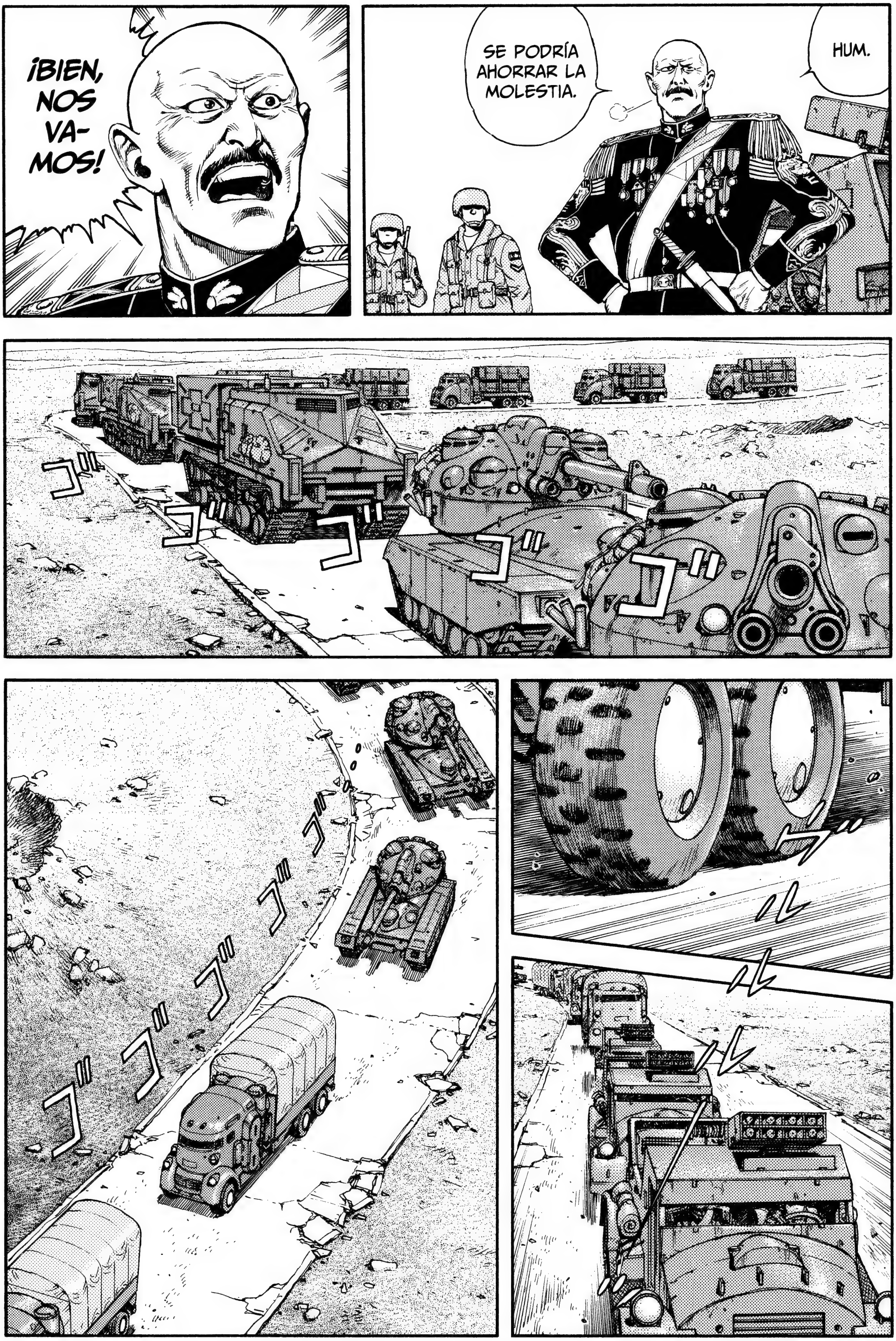
¡BIEN, NOS VA-MOS!
HUM.
SE PODRÍA AHORRAR LA MOLESTIA.
ゴ゛
ゴ゛
ゴ゛
ゴ゛
ゴ゛
ゴ゛
ゴ゛
ゴ゛
ゴ゛
ゴ゛
ゴ゛
ゴ゛

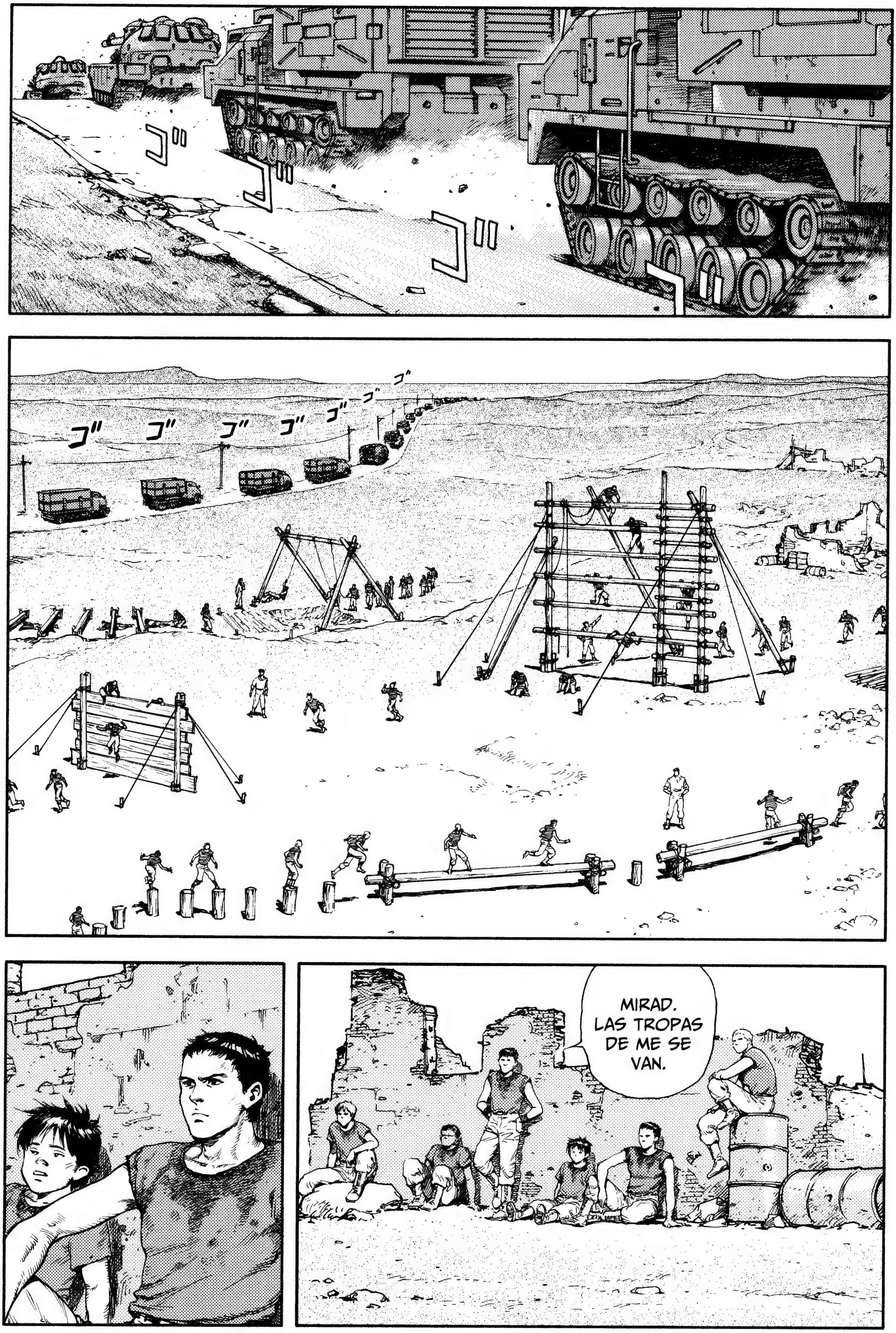
ゴ゛ゴ゛ゴ゛ゴ゛
ゴ゛ゴ゛ゴ゛ゴ゛ゴ゛ゴ゛ゴ゛
MIRAD.
LAS TROPAS
DE ME SE
VAN.

PERO ELLOS TAMBIÉN SON DE ME, ¿NO?
¡SERÁ UN ASUNTO DE ODIOS FAMILIARES!
¿ESTARÁN EVACUANDO POR LA RUPTURA DE LAS NEGOCIACIONES?
¡MIRA QUÉ DIRECCIÓN TOMAN!
VAN A LA COLONIA. ¡¿IRÁN A LIBRAR UNA BATALLA?!
¡DA LAS GRACIAS DE QUE AL MENOS PUEDES COMER!
¡BANG!
PUES TENDRÁS QUE ENTRENAR CADA DÍA.
¡AY, ME MUERO POR DISPARAR UN CAÑÓN!
¿A ESO LO LLAMAS COMIDA, IMBÉCIL?

¡PERO BUENO!
¡¿ESTÁIS HACIENDO NOVILLOS O QUÉ?!
¡OH!
¡NADA DE DISTRACCIONES O DARÉIS OTRA VUELTA AL CAMPO!
¡E-ENSEGUIDA VAMOS AL SIGUIENTE RE-CORRIDO!
¡VENGA, TODOS, VÁMONOS!
ダッ
ダッ
ダッ

EL CAPITÁN URICH ES UN TÍO LEGAL, ¿EH?
¿NO TE PARECE?
EEEH... ¿CÓMO TE LLAMABAS?
¿YO?
PUES...
¡RATZ!
HUM, NO TIENES PINTA DE LLAMARTE ASÍ.
¡BAH, DA IGUAL!
¡YO SOY ZABEL!

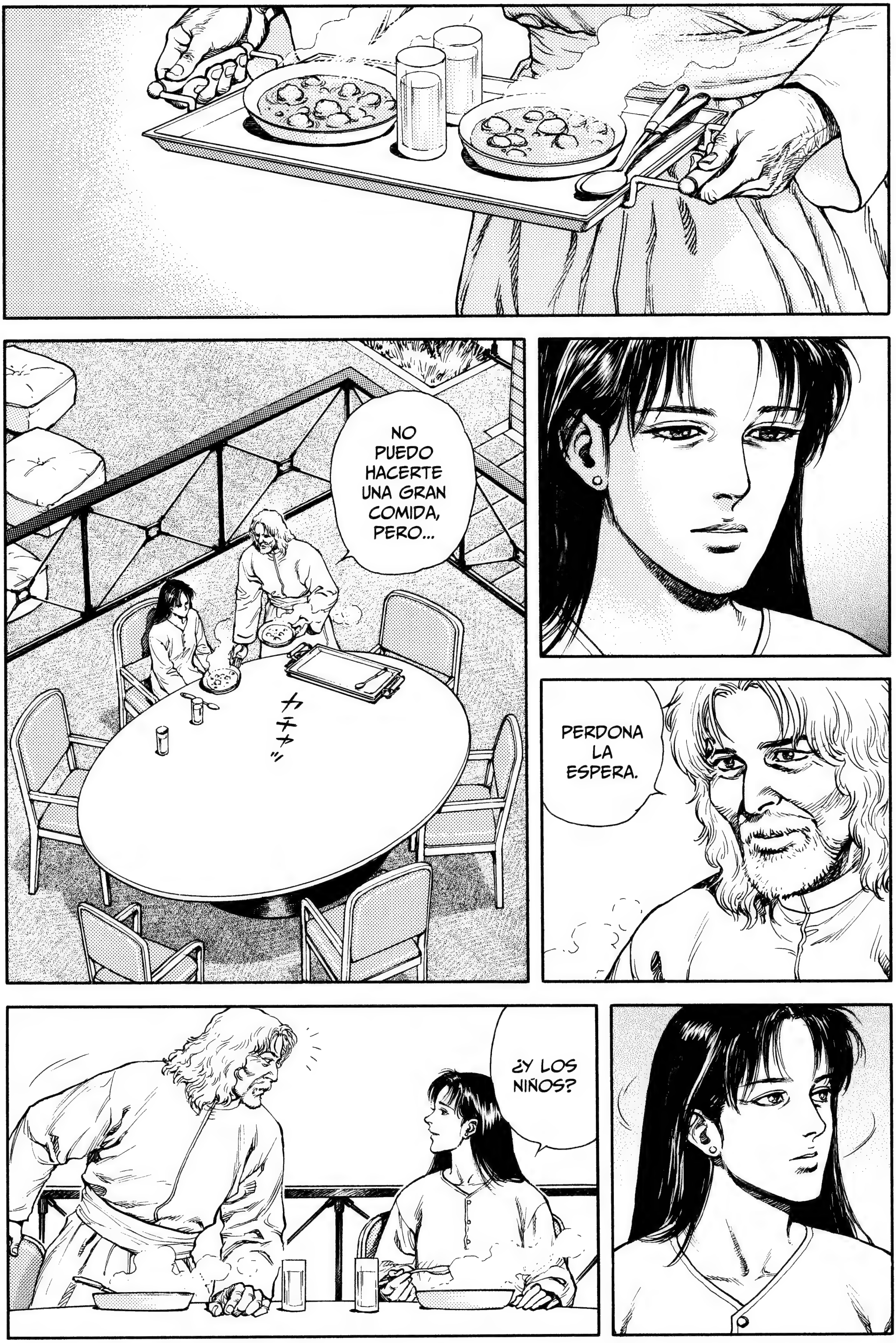
NO PUEDO HACERTE UNA GRAN COMIDA, PERO...
カチャッ
PERDONA LA ESPERA.
¿Y LOS NIÑOS?

PERDONA, SARAH.
DIOS MÍO.
DIJERON QUE LA SEMANA QUE VIENE LLEVARÍAN AL BAZAR DEL BARRIO UNAS COSAS QUE HABÍAN HECHO.
MEZCLADA EN EL AIRE DE LA COLONIA HAY UNA CANTIDAD DIMINUTA DE ANFETAMINAS...
...QUE PERTURBA EL SENTIDO.
YO TAMBIÉN.
TE QUIERO, BARD.

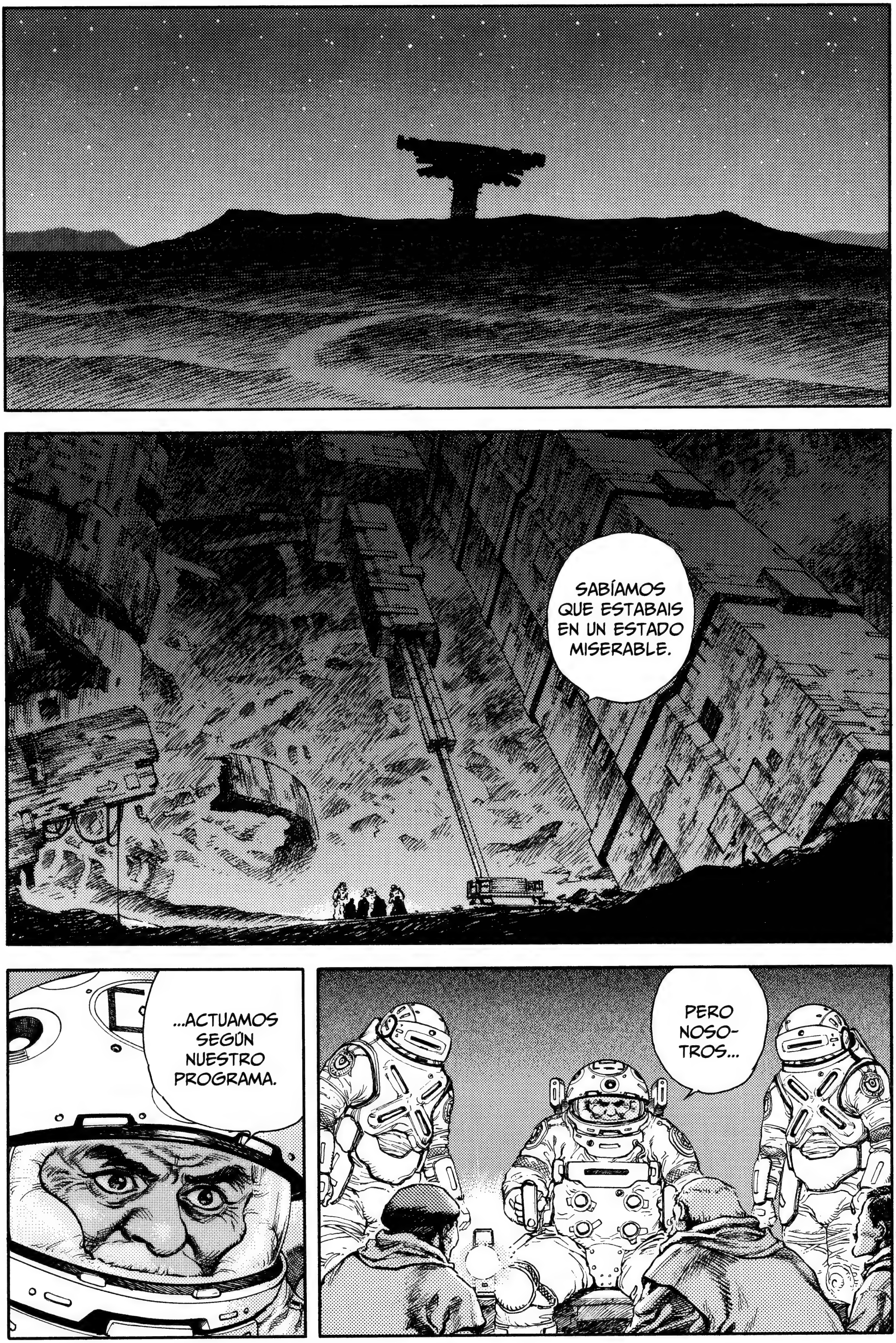
SABÍAMOS QUE ESTABAIS EN UN ESTADO MISERABLE.
...ACTUAMOS SEGÚN NUESTRO PROGRAMA.
PERO NOSOTROS...

EN PRINCIPIO, EN ESTA FASE NO PODEMOS PERMITIR QUE LA GENTE CORRIENTE VEA ESTO PERO...
CUANDO HAY GENTE AHOGÁNDOSE DELANTE DE TI...
...NO PUEDES QUEDARTE DE BRAZOS CRUZADOS.
¡MUCHAS GRACIAS!
HAY PERSONAS QUE HAN DEJADO ESTA TIERRA POR LA ESCASEZ DE ALIMENTOS.
ES UNA DURA PRUEBA PARA NOSOTROS, PUESTO QUE CARECEMOS DE MEDIOS PARA PRODUCIR CEREALES.
ESCUCHA, MUSADI.
ESTO SON SEMILLAS.
DEBES ELEGIR UN SITIO QUE NADIE VEA Y HACER UN HUERTO.
EL MODO DE CULTIVARLAS ES...

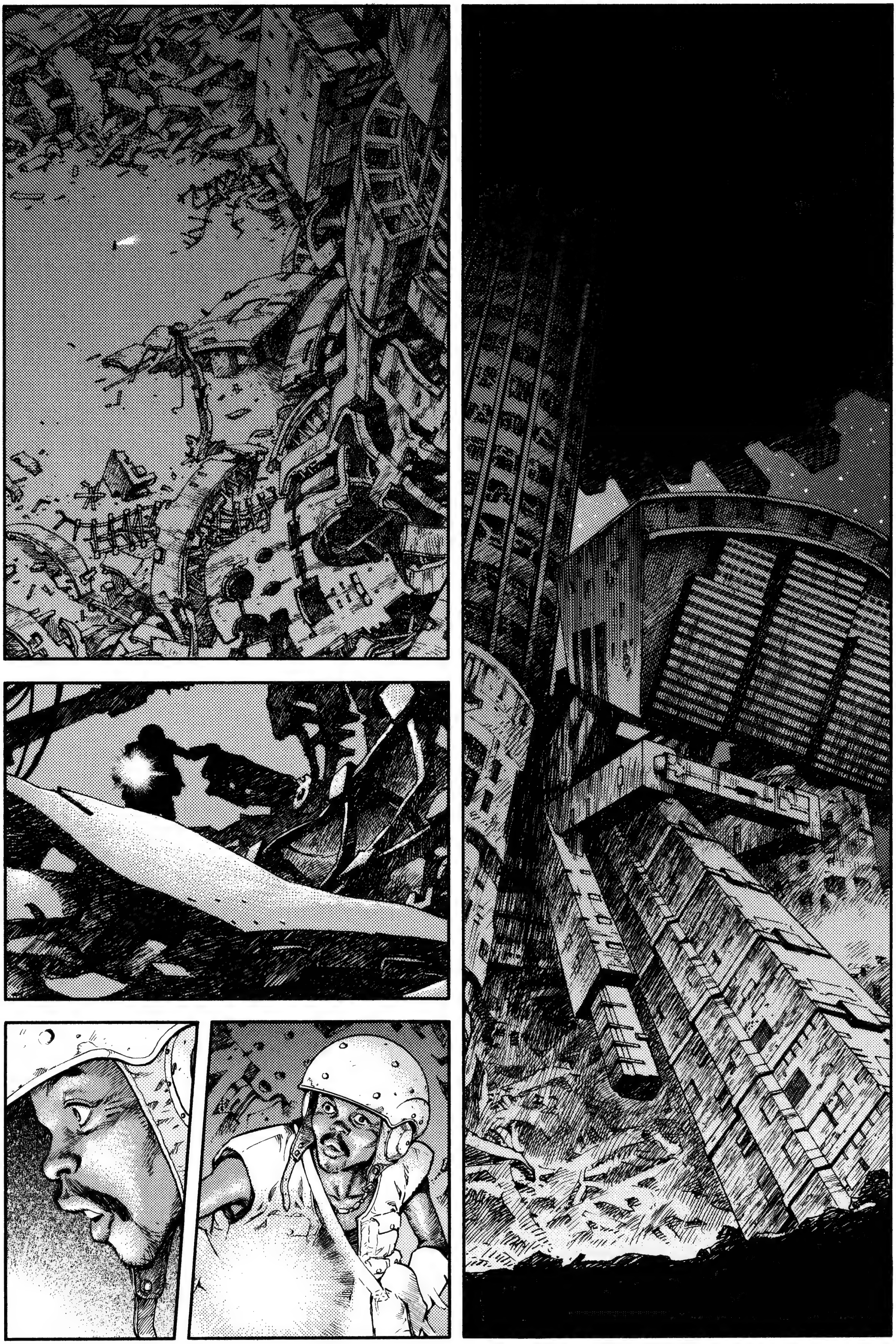

UAUH, ES INCREÍBLE.
CON LA DE CADÁVERES QUE HABÍA Y NO SE VE NI RASTRO.
¿UH?

SI NO ROMPO PRONTO CON ESA FAMILIA...
...NO AGUANTARÉ.
¡¿SON CHIPS?!
MIRA QUE SOY RARO.
EMC Dt
EL LMM
x 8
AUTO
BAT
82.2m

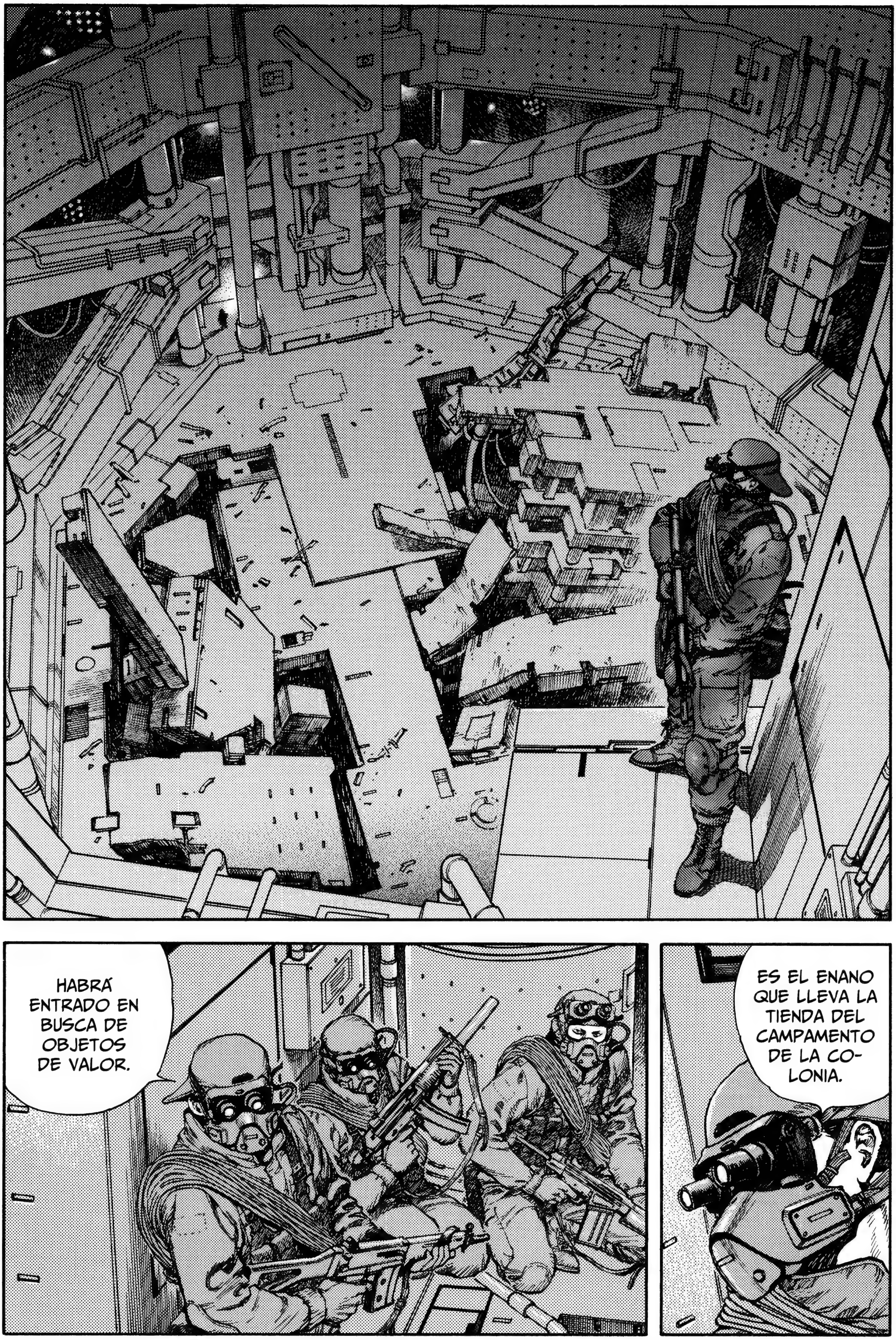
HABRÁ ENTRADO EN BUSCA DE OBJETOS DE VALOR.
ES EL ENANO QUE LLEVA LA TIENDA DEL CAMPAMENTO DE LA CO-LONIA.

¿QUÉ? ¿HAS CAPTADO ALGO?
SI HACE RUIDO, TENDREMOS PROBLEMAS.
¡CONTROLAD SU POSICIÓN Y SUS MOVIMIENTOS!
QUIZÁ PODAMOS USAR LA DISTRACCIÓN.
ESTÁN TRANSFORMADOS EN MÓDULOS.
VARIOS SISTEMAS FUNCIONAN INDEPENDIENTEMENTE EN BLOQUES SEPARADOS POR MAMPARAS.

AUNQUE PERFOREMOS POR UN SITIO, LOS OTROS BLOQUES QUEDARÁN INTACTOS.
ES UNA ESTRUCTURA HABITUAL EN LAS NAVES ESPACIALES.
LAS PROBABILIDADES DE QUE NOS DESCUBRAN SERÁN MÁS ALTAS.
¿Y SI FUÉRAMOS A UN LUGAR MENOS DAÑADO?
¡AUN ASÍ, EL SISTEMA CENTRAL DE LA COLONIA TIENE QUE ESTAR EN ALGÚN SITIO!
NO IMPORTA, YO ME HAGO RESPONSABLE.
¡VAMOS!
¡NO TENEMOS MÁS REMEDIO QUE MOVERNOS!
¡VENGA!
¡¿SIN INFORMAR AL CUARTEL GENERAL?!

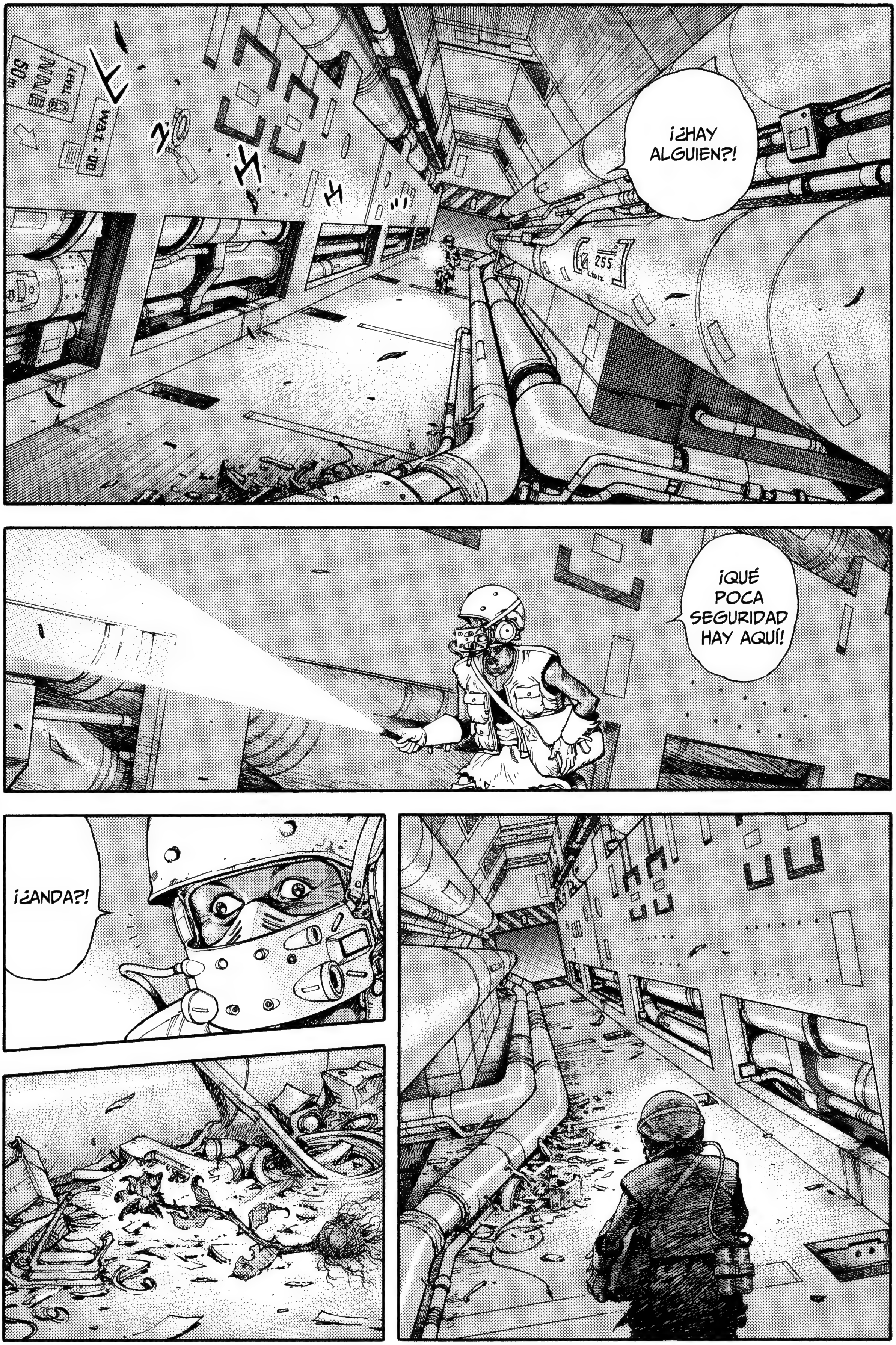
¡¿HAY ALGUIEN?!
¡QUÉ POCA SEGURIDAD HAY AQUÍ!
¡¿ANDA?!

¡NO SÉ SI SALDRÁ ALGO DE ELLA!
SI ESTÁ SANA VALDRÁ MUCHO DINERO.
¡ME EMPIEZA A SONREÍR LA FORTUNA!
¡ES AUTÉNTICA!
¿CUÁNTO OXÍGENO NOS QUEDA?
¡PARECE QUE PODREMOS PENETRAR EN EL PRÓXIMO BLOQUE POR ESE CONDUCTO DE ARRIBA!

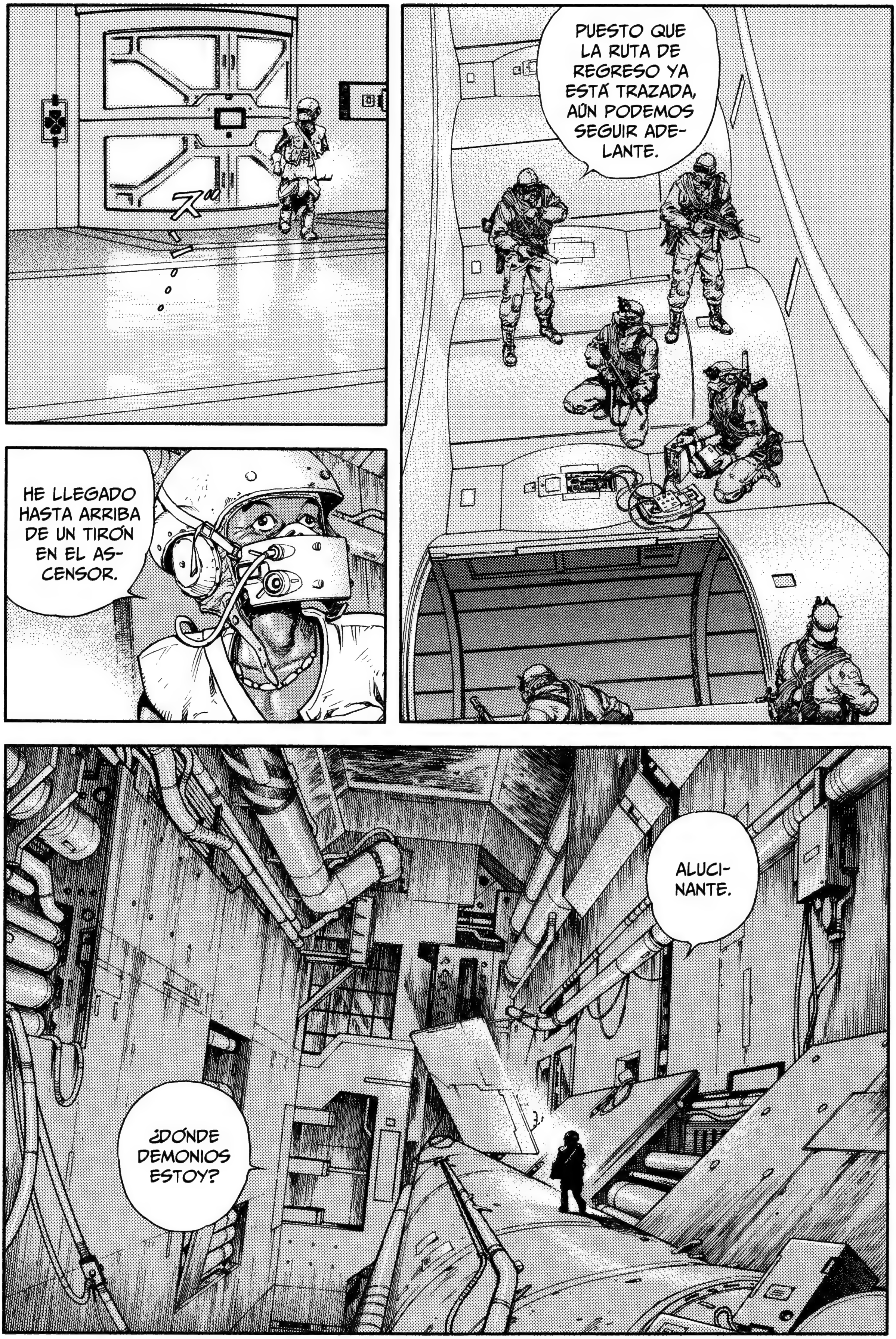
PUESTO QUE LA RUTA DE REGRESO YA ESTÁ TRAZADA, AÚN PODEMOS SEGUIR ADE-LANTE.
HE LLEGADO HASTA ARRIBA DE UN TIRÓN EN EL AS-CENSOR.
ALUCI-NANTE.
¿DÓNDE DEMONIOS ESTOY?

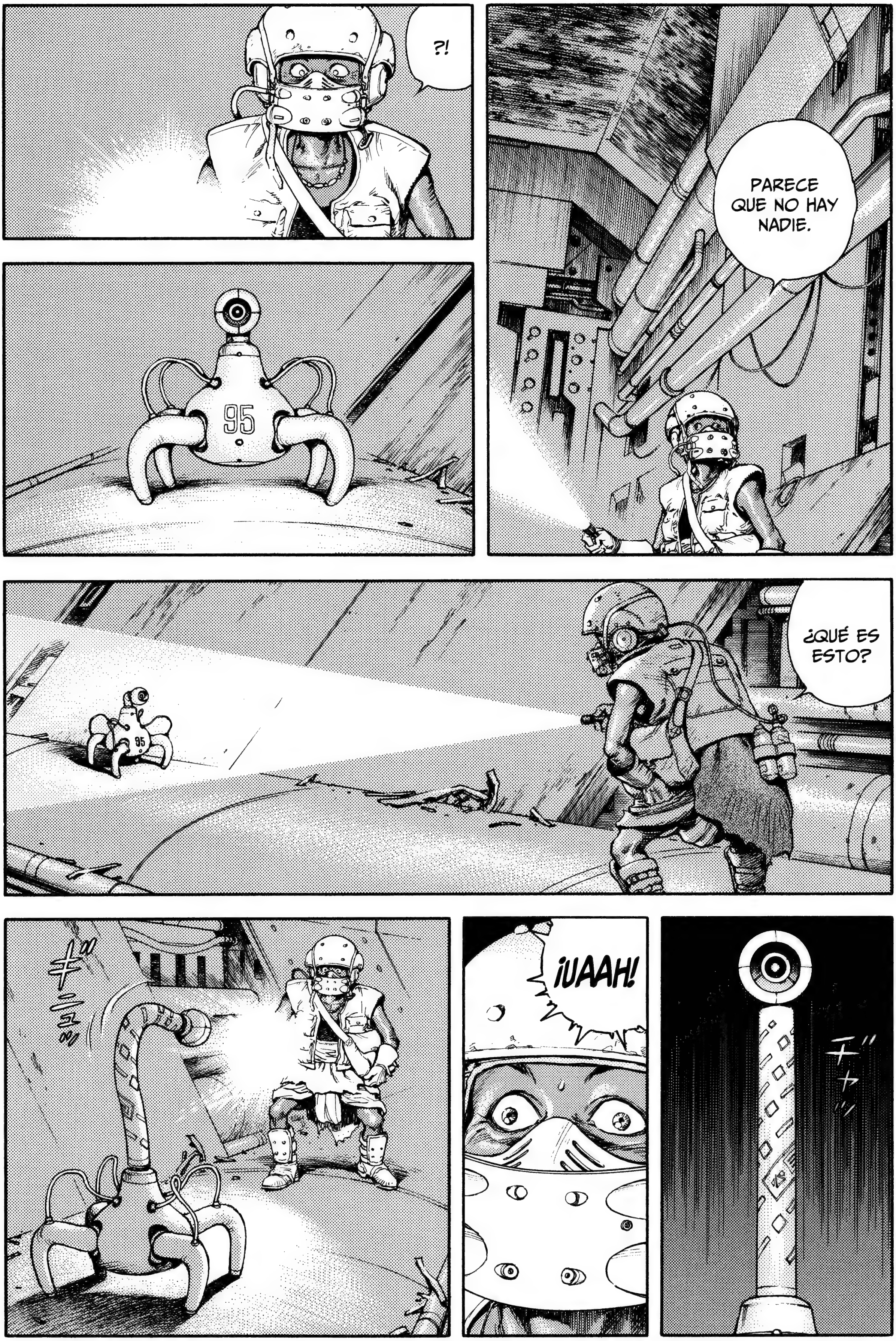
PARECE QUE NO HAY NADIE.
?!
¿QUÉ ES ESTO?
¡UAAH!

FSH
¡¿EH?!
FSH
タッ
¿PE-PERO QUÉ ES ESTO?
¡¿SERÁ UN ROBOT VIGILANTE?!
FSH
FSH
OH.
¡¿SIGNIFICA ESO QUE ME HAS ENCONTRADO?!
QUÉ MAL.
NO, ES QUE, VERÁS, ME HE PERDIDO Y...
...ESTOY BUSCANDO A UNA AMIGA.

¡¿EH?!
タッ
タッ
タッ
..タタタタ
¡VA-VAYA!
TAMBIÉN VA RÁPIDO.
JA, JA, JA.
ヴィィ
ヴィィ
¡GLUPS!
¿EEH?
¡¿Q-QUÉ DIABLOS ES ESO?!
¡MIERDA, ES UNA TRAMPA!
ヴィ
¡NOS HAN DESCUBIERTO!

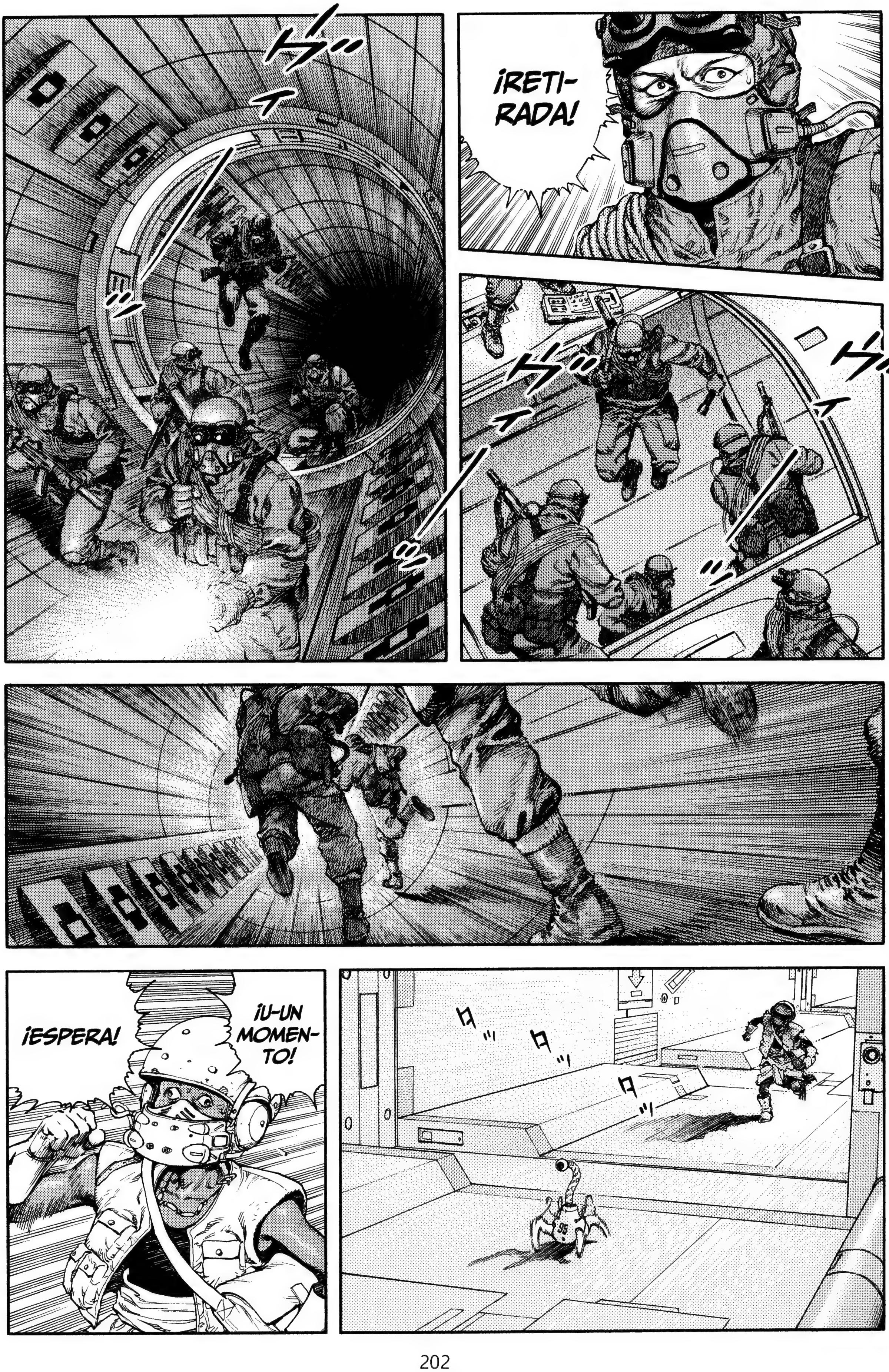
¡RETI-
RADA!
¡U-UN
MOMEN-
TO!
¡ESPERA!

タ タ タ
?!
¡AAH!
¡¿Q-QUÉ ESTÁ PASANDO?!
LA COMPUERTA AUTOMÁTICA...

¡EEEEH!
¡¡E-ESPÉRAME!!
!
¡LA HOSTIA!

NO STEP!
NO STEP!
¡AL FONDO A LA DERECHA!
!!

¡AAH!
¡MIERDA, NOS HAN ENCERRADO!
SE ME HA... ACABADO EL OXÍGENO.
OH, NO.
UGH, ME DUELEN LOS OÍDOS.

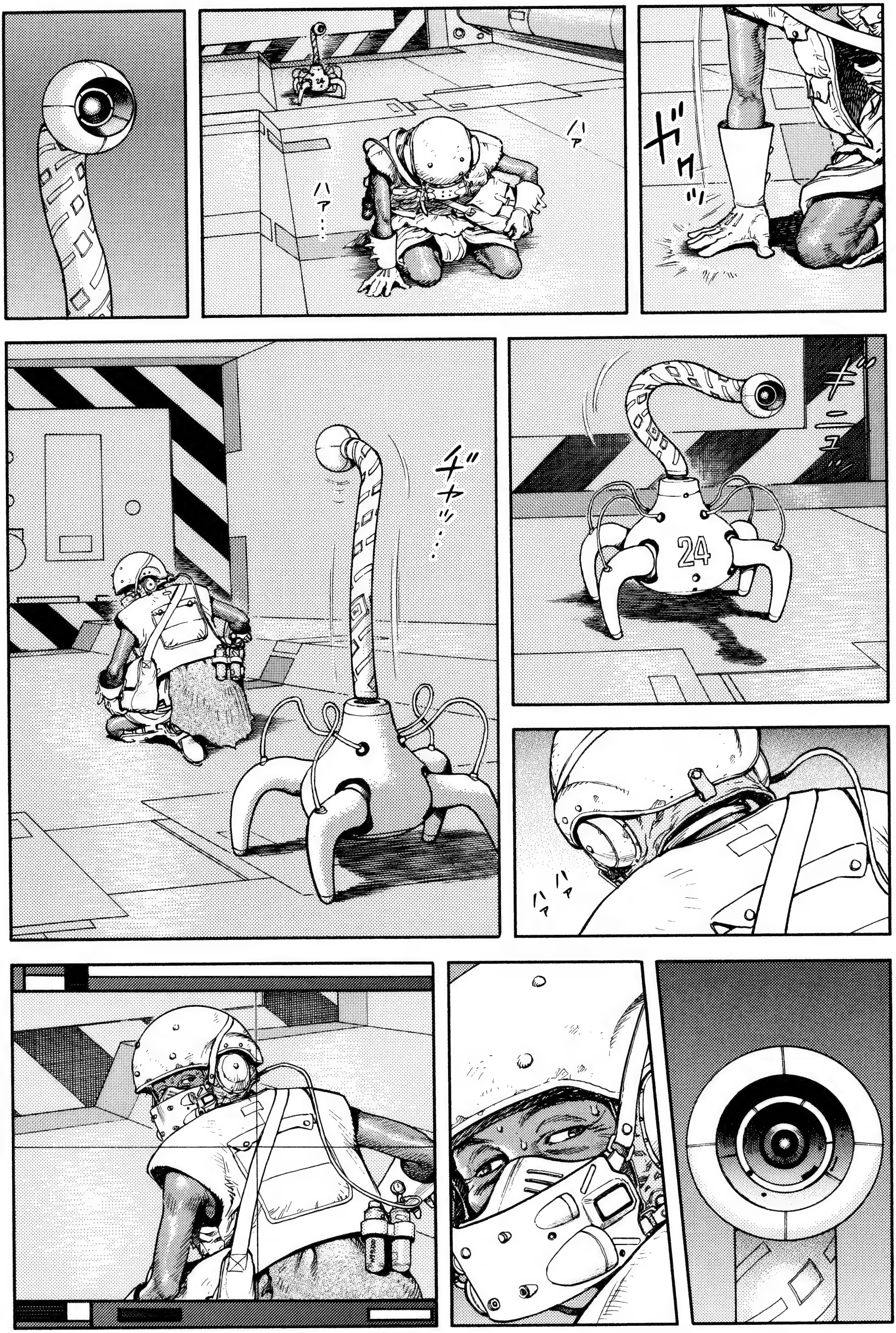
ガクッ
ハァ
ハァ…
ギーーュッ
ギャッ…
ハァ
ハァ

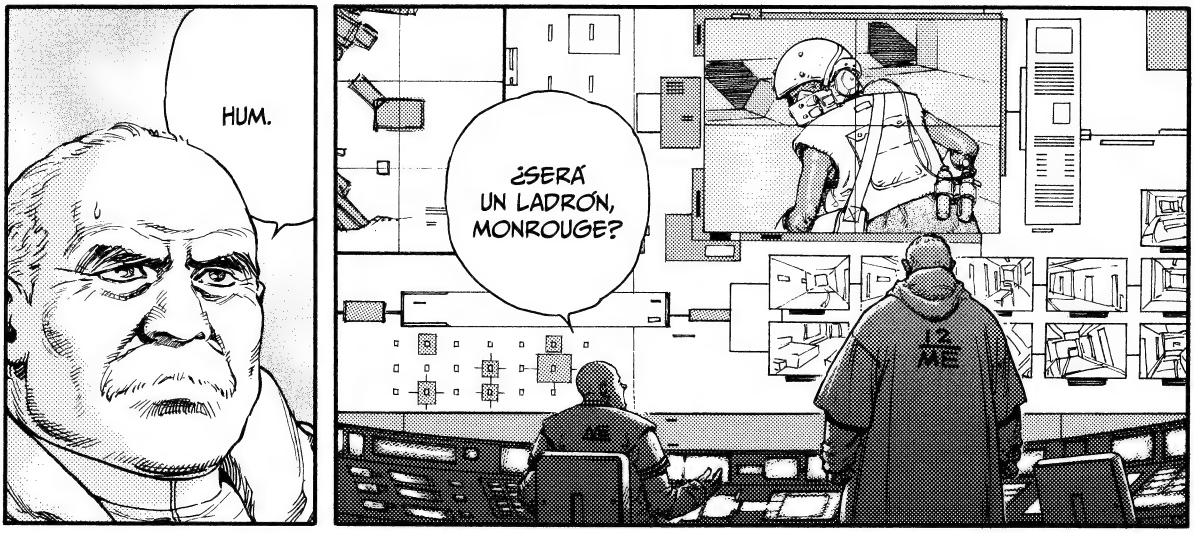
HUM.
¿SERÁ UN LADRÓN, MONROUGE?
12 ME

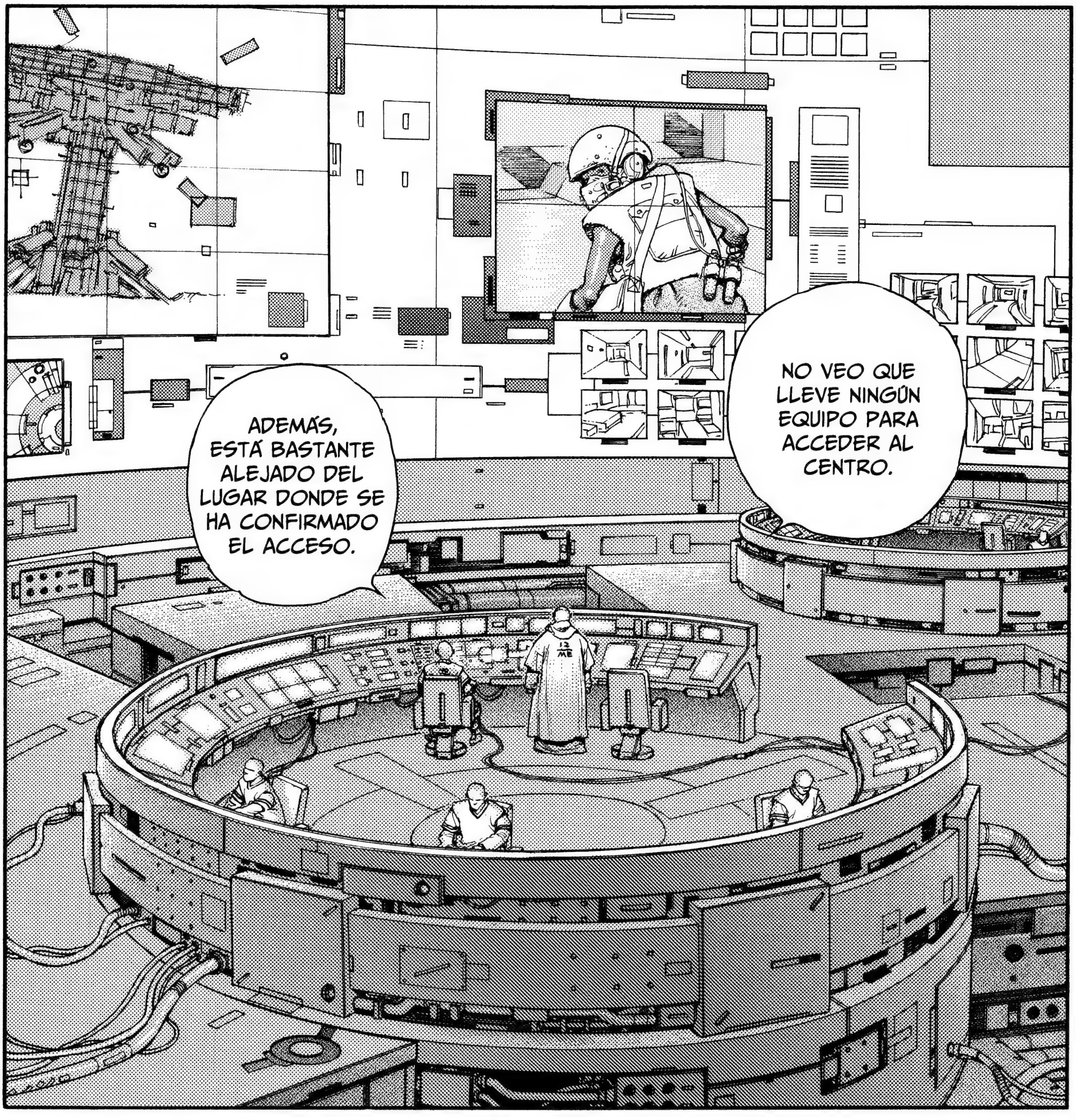
NO VEO QUE LLEVE NINGÚN EQUIPO PARA ACCEDER AL CENTRO.
ADEMÁS, ESTÁ BASTANTE ALEJADO DEL LUGAR DONDE SE HA CONFIRMADO EL ACCESO.
12 ME

EMITID LAS IMÁGENES.
COMPROBAD LOS BLOQUES UNO POR UNO.
¡SÍ!
¿QUÉ HAY DE LOS OTROS ROBOTS VIGILANTES?
COMO LAS COMPUERTAS HAN BAJADO, HAY SITIOS EN LOS QUE NO PUEDEN ENTRAR.
¿QUÉ, PODREMOS ESCAPAR?
PARECE QUE LOS PANELES DEL CONDUCTO SE HAN SOLTADO.
PERO NO SÉ ADÓNDE VA.

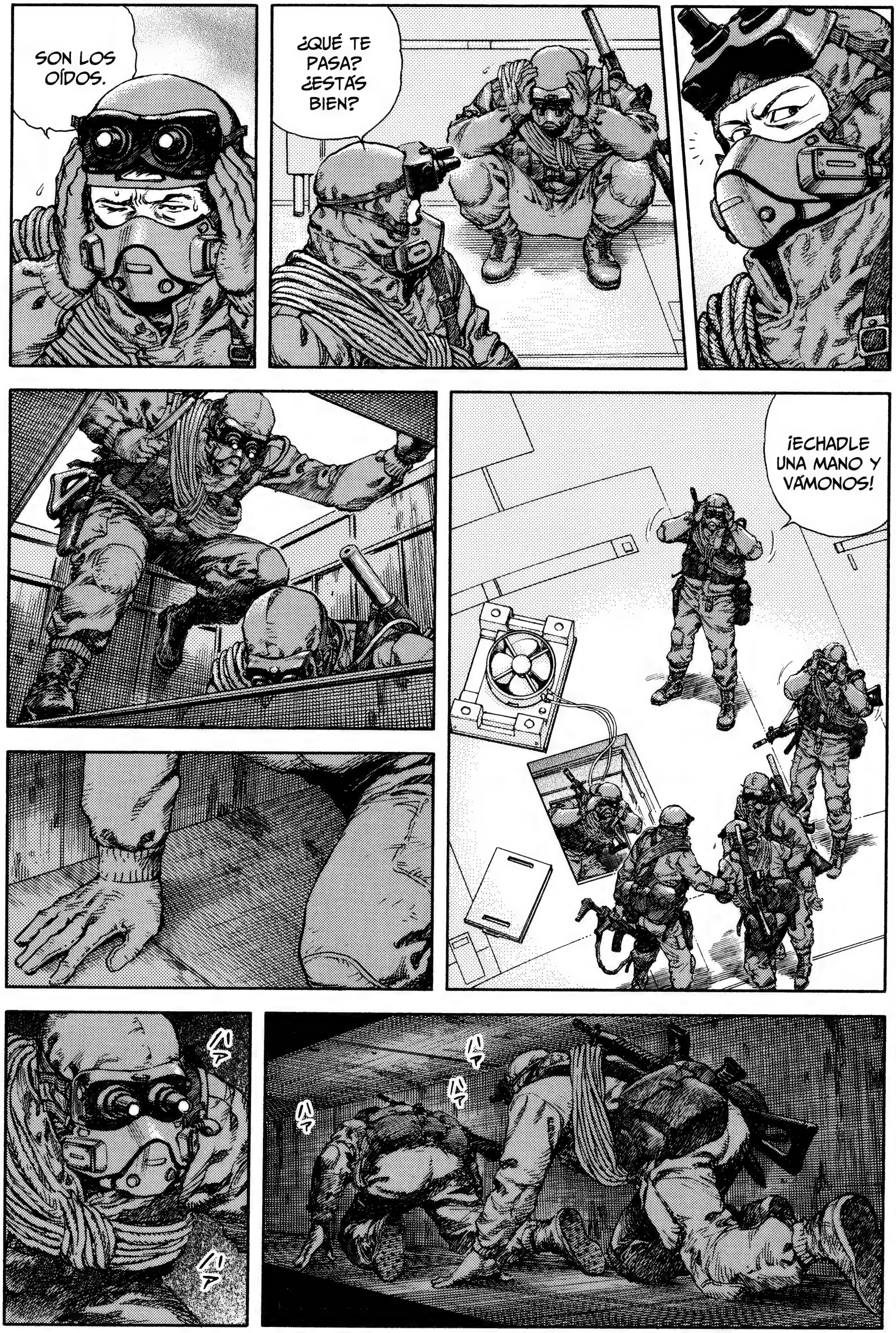
SON LOS OÍDOS.
¿QUÉ TE PASA? ¿ESTÁS BIEN?
¡ECHADLE UNA MANO Y VÁMONOS!

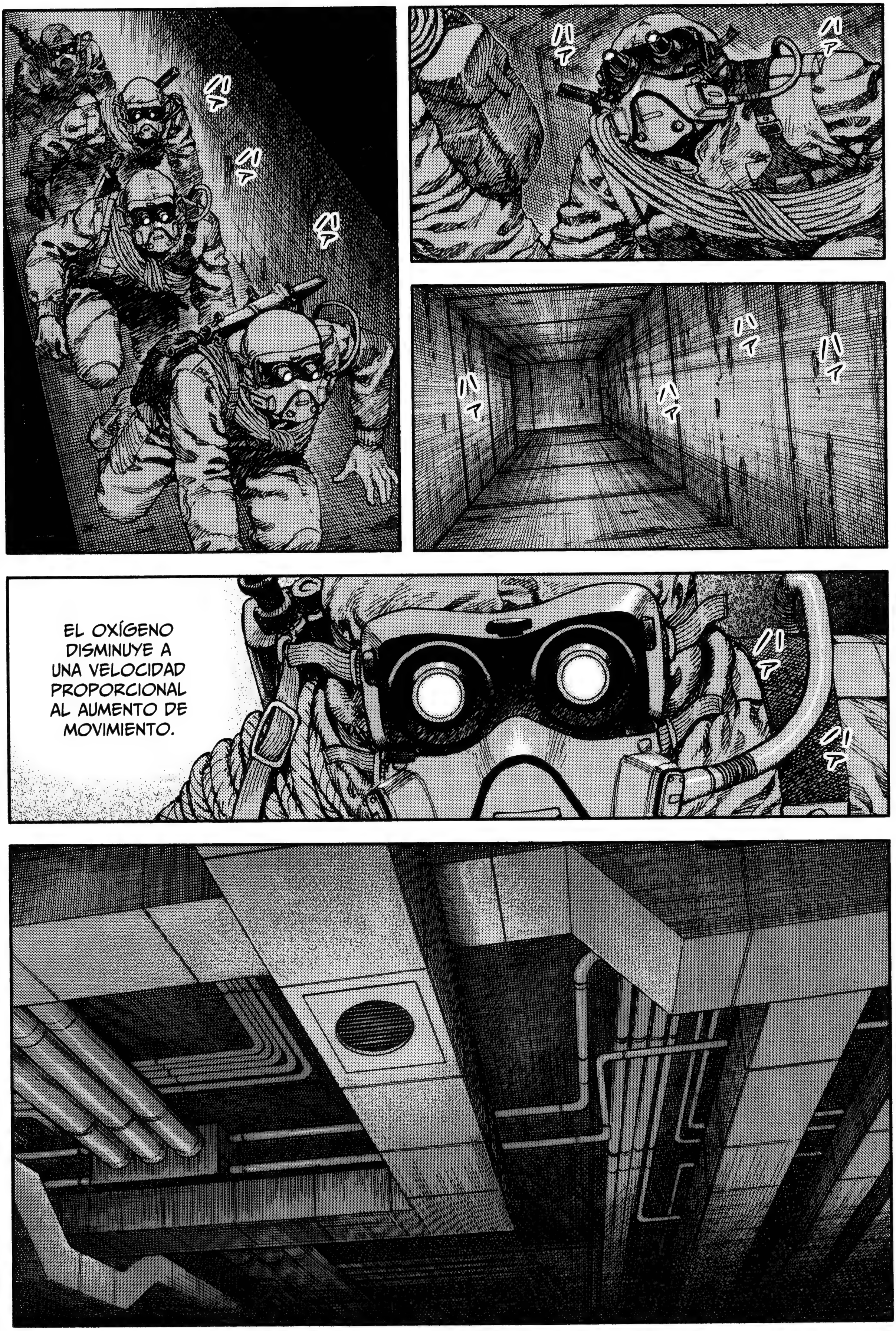
ハァ
ハァ
ハァ
ハァ
ハァ
ハァ
ハァ
ハァ
ハァ
EL OXÍGENO DISMINUYE A UNA VELOCIDAD PROPORCIONAL AL AUMENTO DE MOVIMIENTO.
ハァ
ハァ

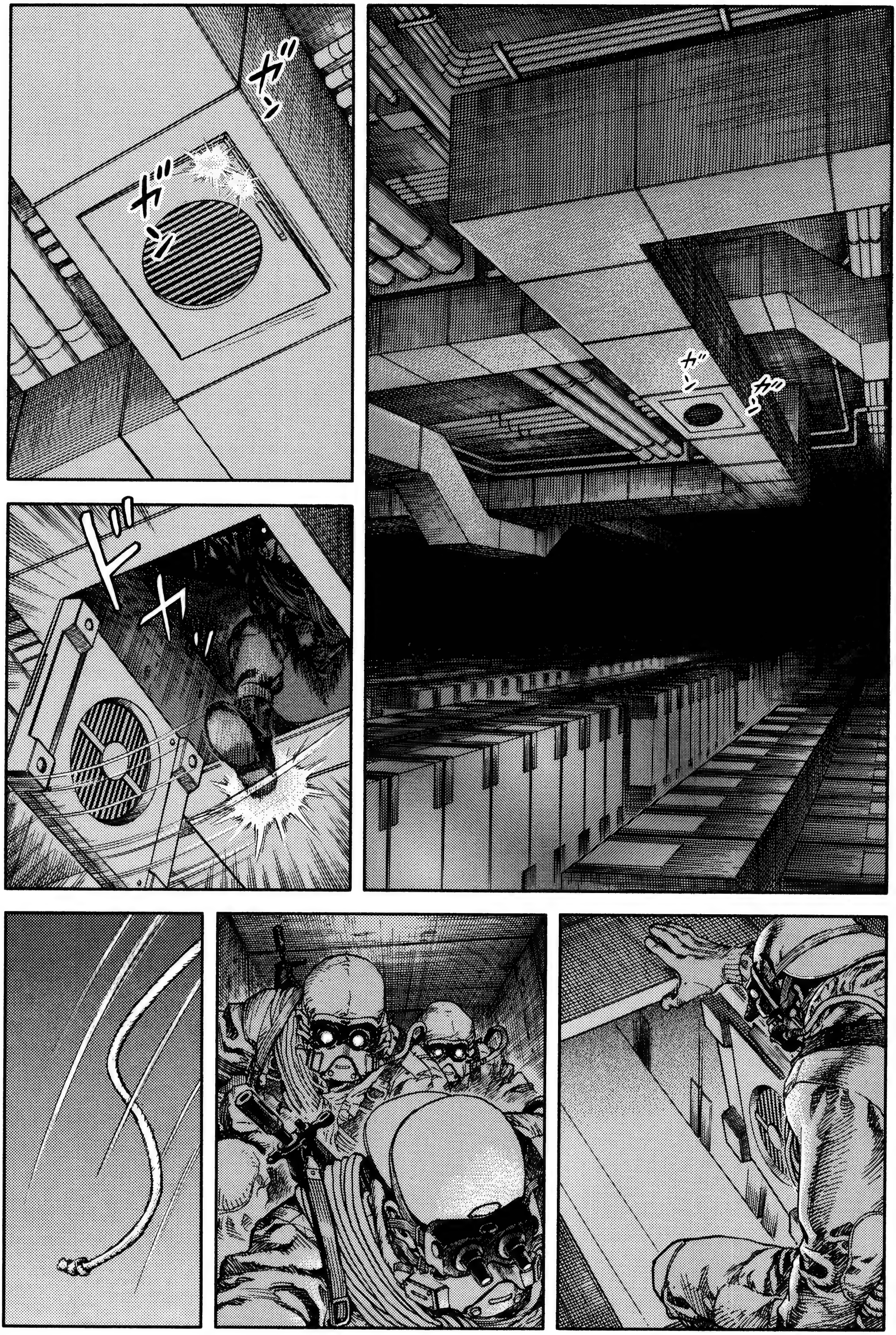
ガン
ガン
ガン
ガン
ドカッ

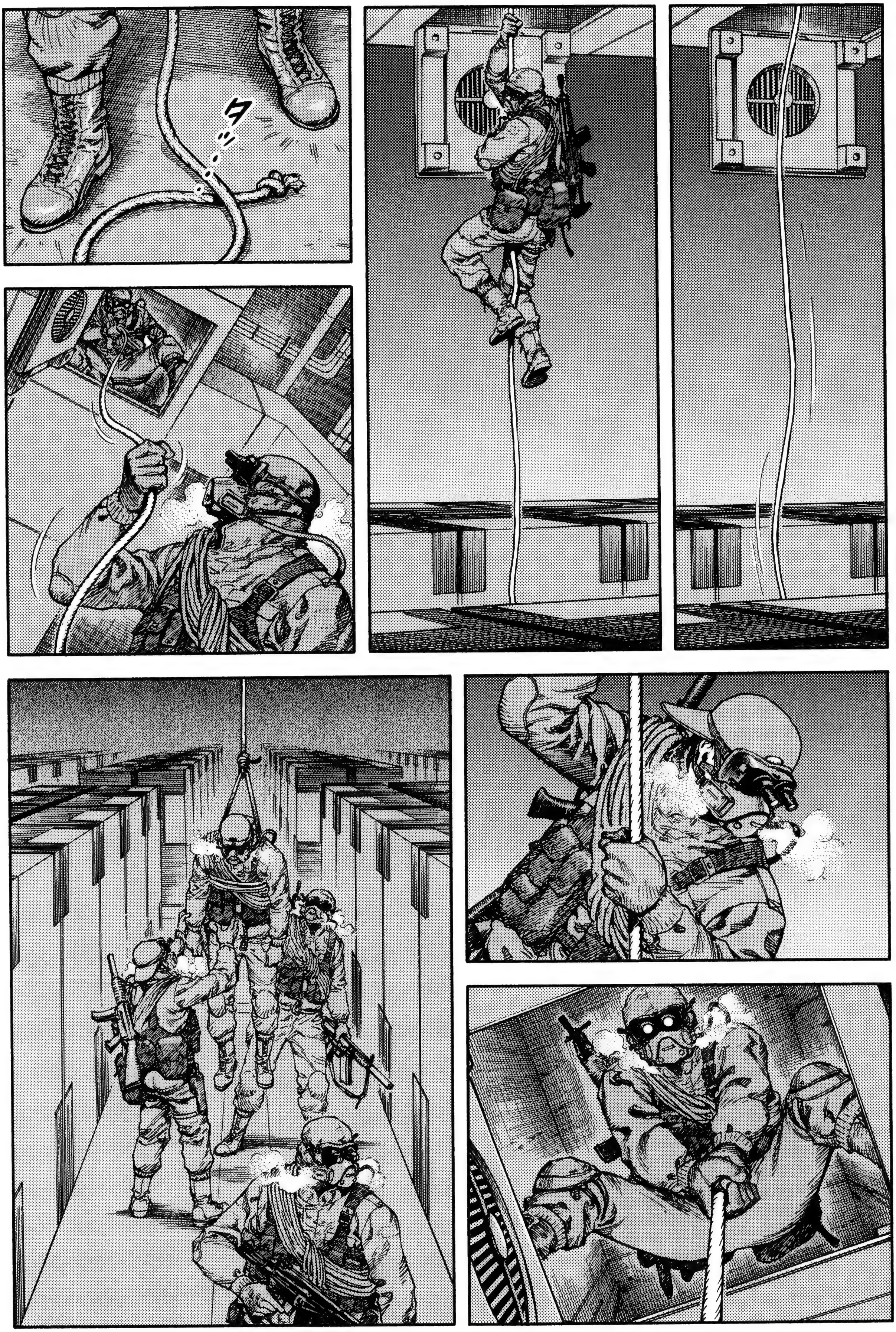
タッ…

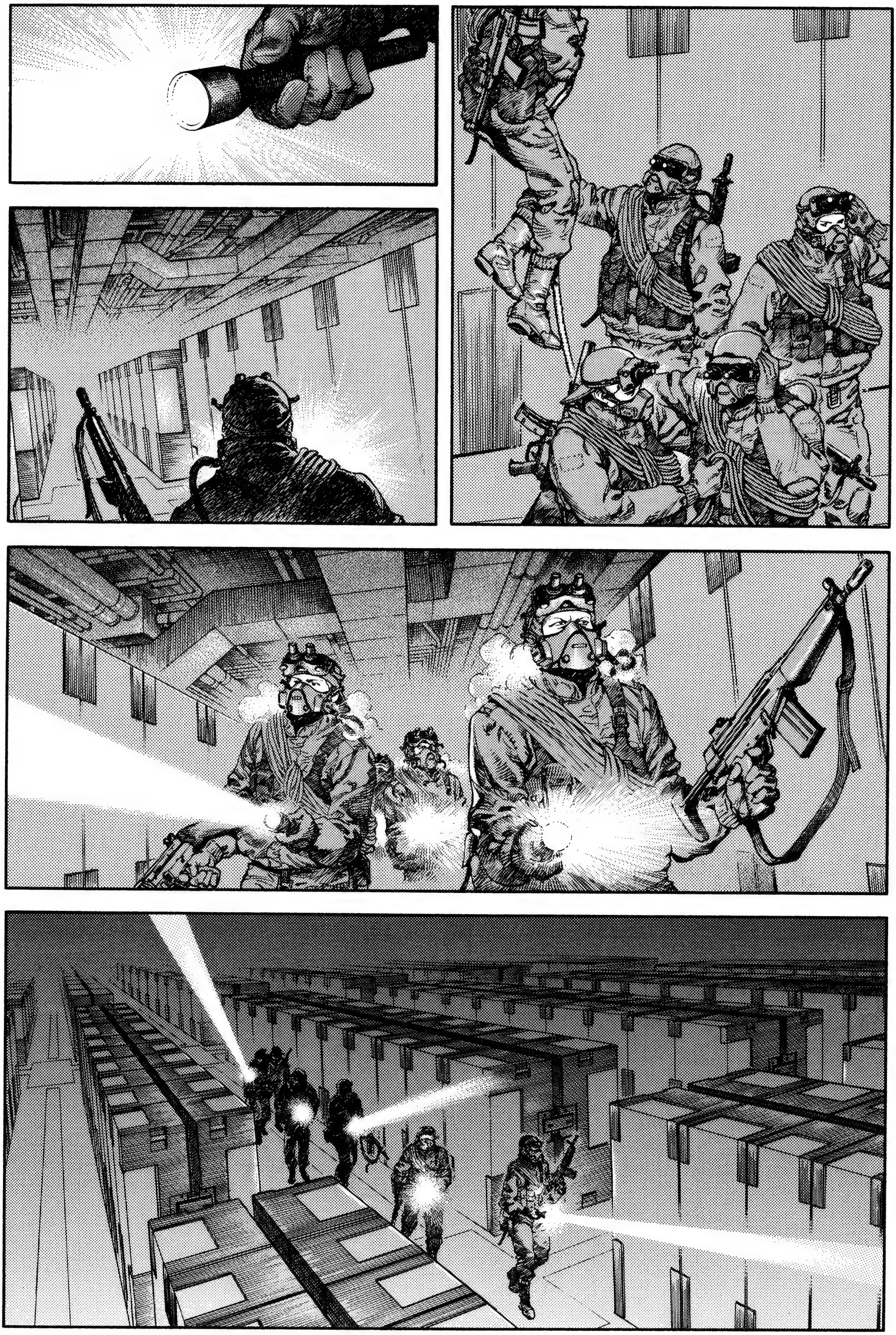

¡BIEN, BUSQUEMOS UNA PUERTA A LO LARGO DE LA PARED!
¡UNA PARED, CAPITÁN!
¿QUÉ ES ESTE SITIO?
¡TÚ, POR LA IZQUIERDA!
¡TÚ, POR LA DERECHA!
¡EN CUANTO LA DESCUBRÁIS, VOLVED AQUÍ!
¡ADELANTE!

MIRE ESTO, POR FAVOR.
CAPITÁN.
¿QUÉ PASA?
¿SU CONDICIÓN HA EMPEO-RADO?
¿QUÉ?
¡NO, ES ESTA CAJA!
SU ALIENTO HA FUNDIDO LA ESCARCHA DE LA SUPERFICIE Y DENTRO HAY...

?!
キュッ
キュッ
キュッ

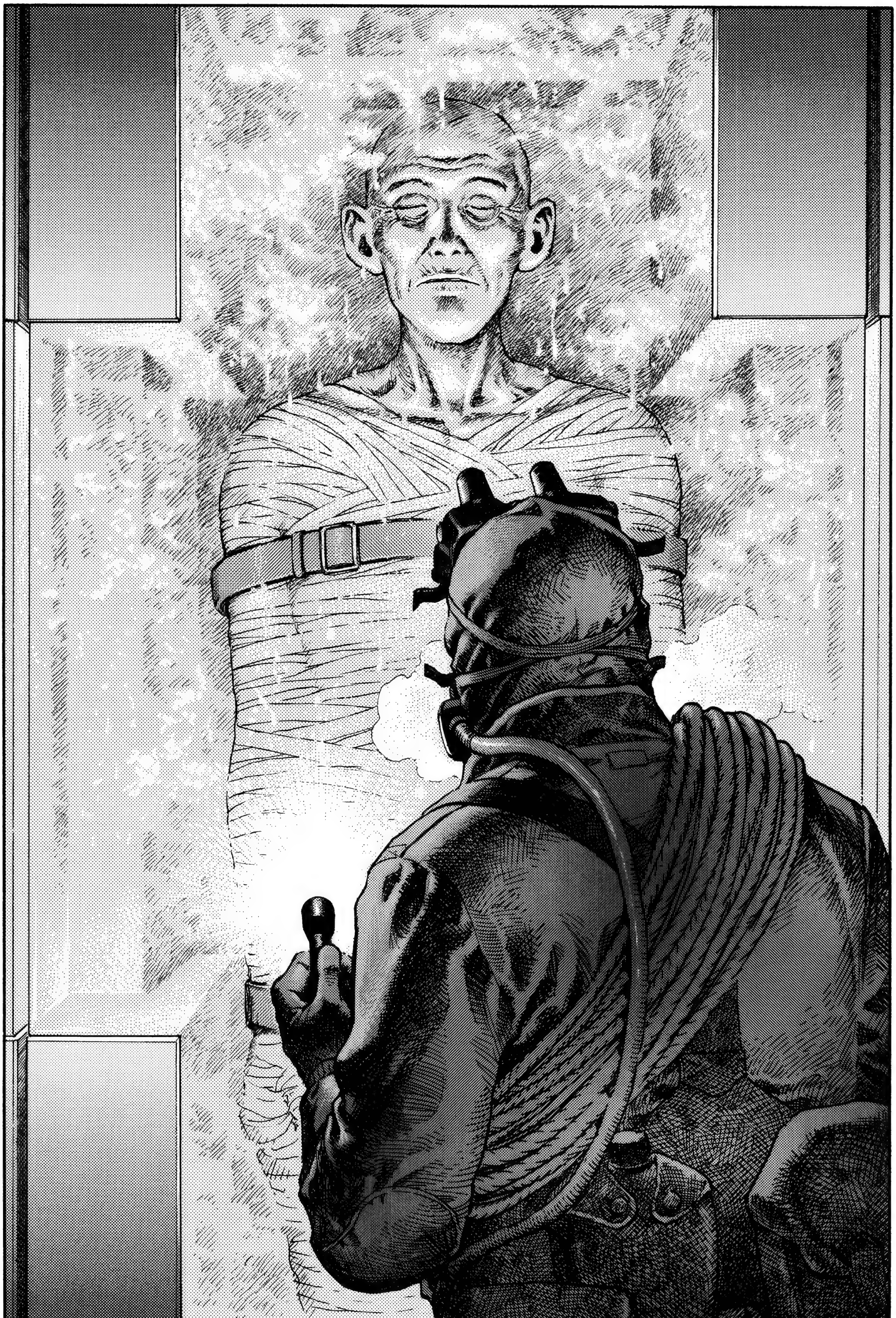

¿Q-QUÉ ES ESTO?
ギュッ
ギュッ
ギュッ
ギュッ

¡AQUÍ HAY UN NIÑO!
?!
Y TODOS ESTÁN...
FUE UN ACCIDENTE O ALGO ASÍ. ¡PERDIÓ PARTE DEL HOMBRO IZQUIERDO HASTA EL PECHO!
¡ES UN CADÁVER!
¿LOS HAN DORMIDO Y CONGELADO?
¡NO!
FIJAOS.

¡CUÁNTOS HAY!
DIOS MÍO.
?!
ギュッ
ギュッ
MIRAD ESTE VIENTRE.
¡ESTE CUERPO TAMBIÉN TIENE SEÑALES PARECIDAS EN EL VIENTRE!
PARECEN TUMORES.
¿Q-QUÉ SERÁ?

¡¿SERÁ UNA ENFERMEDAD CONTAGIO-SA?!
¡CAPITÁN, ESTE TAMBIÉN!
¡OH!
!
¿QUIZÁ IBAN A MORIR Y POR ESO VINIERON A LA TIERRA?
¡¿POR QUÉ LOS METERÍAN EN ESTAS CAJAS?!
¡PO-PODRÍAN HABERLOS TIRADO AL ESPACIO, ¿NO?!

¿LA HABÉIS DESCUBIERTO?
NOS HEMOS ENCONTRADO AL OTRO LADO.
¡SOLO HAY UNA PARED, NO HAY NI ENTRADAS NI SALIDAS!
¡¿DÓNDE DEMONIOS ESTAMOS?!
¡EN UN CEMENTERIO!
DE ENFERMOS CONTAGIOSOS.
¡¿QUÉ?!

MIRAD.
¡OH!
¡¿Q-QUÉ ES ESTO?!
¡COMO UNA NEVERA!
¡¿POR ESO LA TEMPERATURA ES TAN BAJA?!
¡LA PRESIÓN ATMOSFÉRICA TAMBIÉN ESTÁ AL LÍMITE Y EL OXÍGENO SE ACABARÁ PRONTO!
¡VOLEMOS LA PARED!
SON UNOS MENSAJEROS DE LA PAZ ATROCES. ¡HAN BAJADO DEL CIELO CON UNA EPIDEMIA!
¡HAY QUE HUIR COMO SEA E INFORMAR AL EXTERIOR!

¿HAY ALGÚN SITIO DONDE PODAMOS INSTALAR EL EXPLOSIVO?
¡AHÍ HAY UNA VENTANA, AUNQUE ES MUY ESTRE-CHA!
¿ESAS LUCES SON DEL CAMPA-MENTO?
JOLINES, AÚN ESTAMOS A MUCHA ALTURA.
NO NOS QUEDA MÁS REMEDIO.

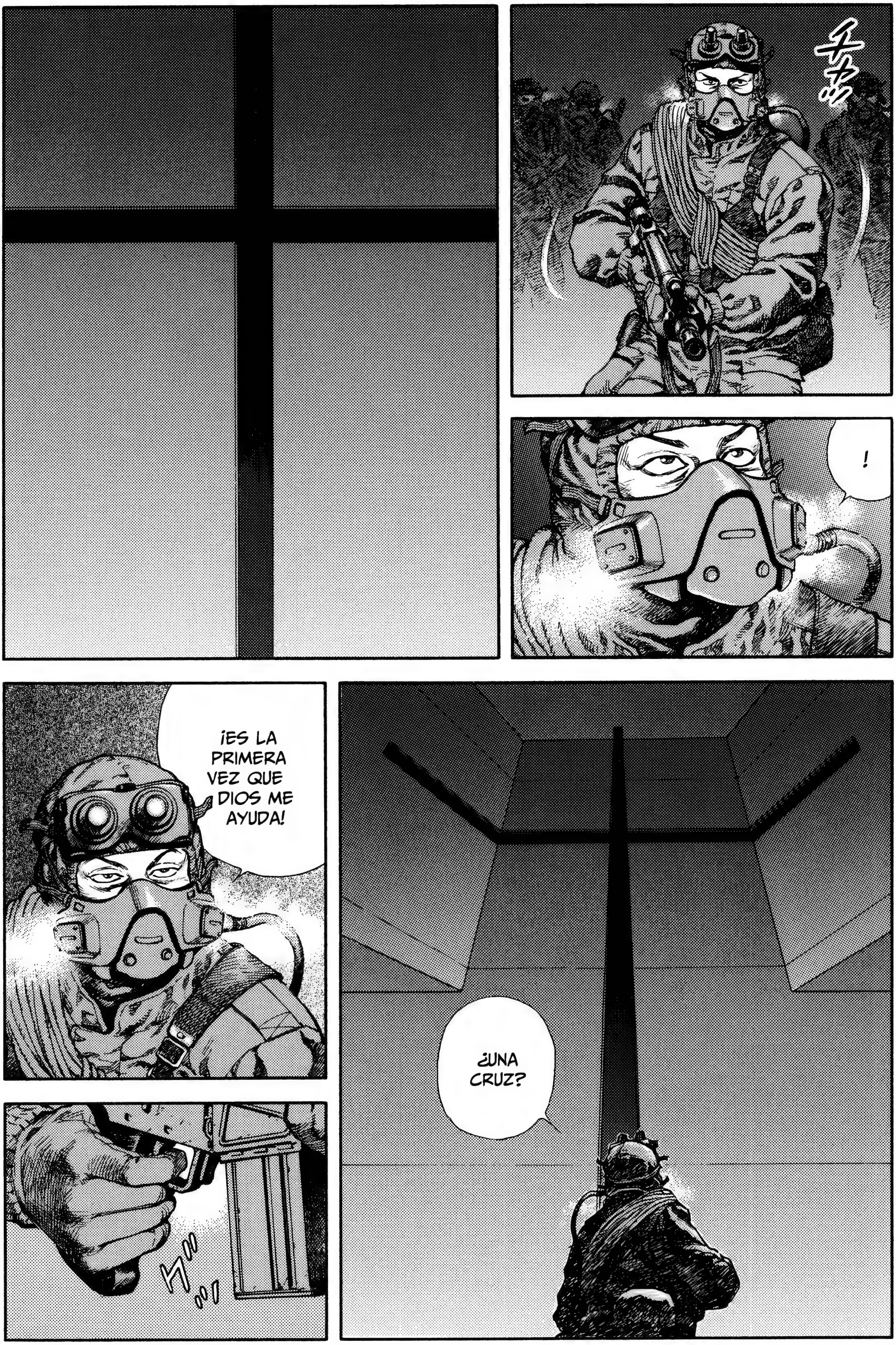
!
¡ES LA PRIMERA VEZ QUE DIOS ME AYUDA!
¿UNA CRUZ?

ドガガガッ
EL FAVOR DIVINO ES ESCASO PARA LOS HOMBRES POCO CREYENTES.
¡VALE, INSTALAD EL EXPLOSIVO!
¡S-SE ME HA ACABADO EL OXÍGENO!
ゼーゼー
ドサッ
PLIC

¡PONEOS A CUBIERTO!
¡LISTO!
ADE-LANTE.

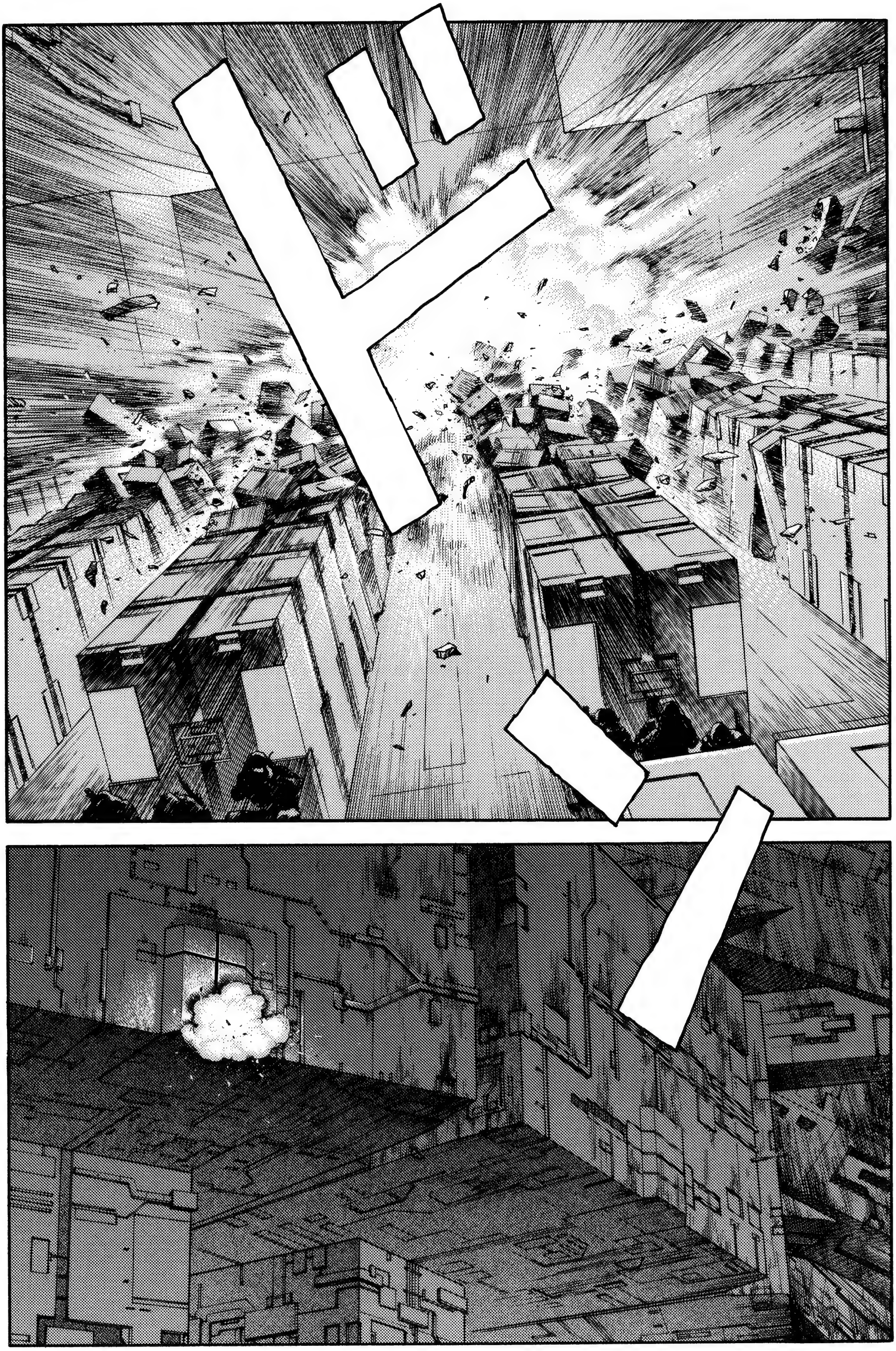
ドン

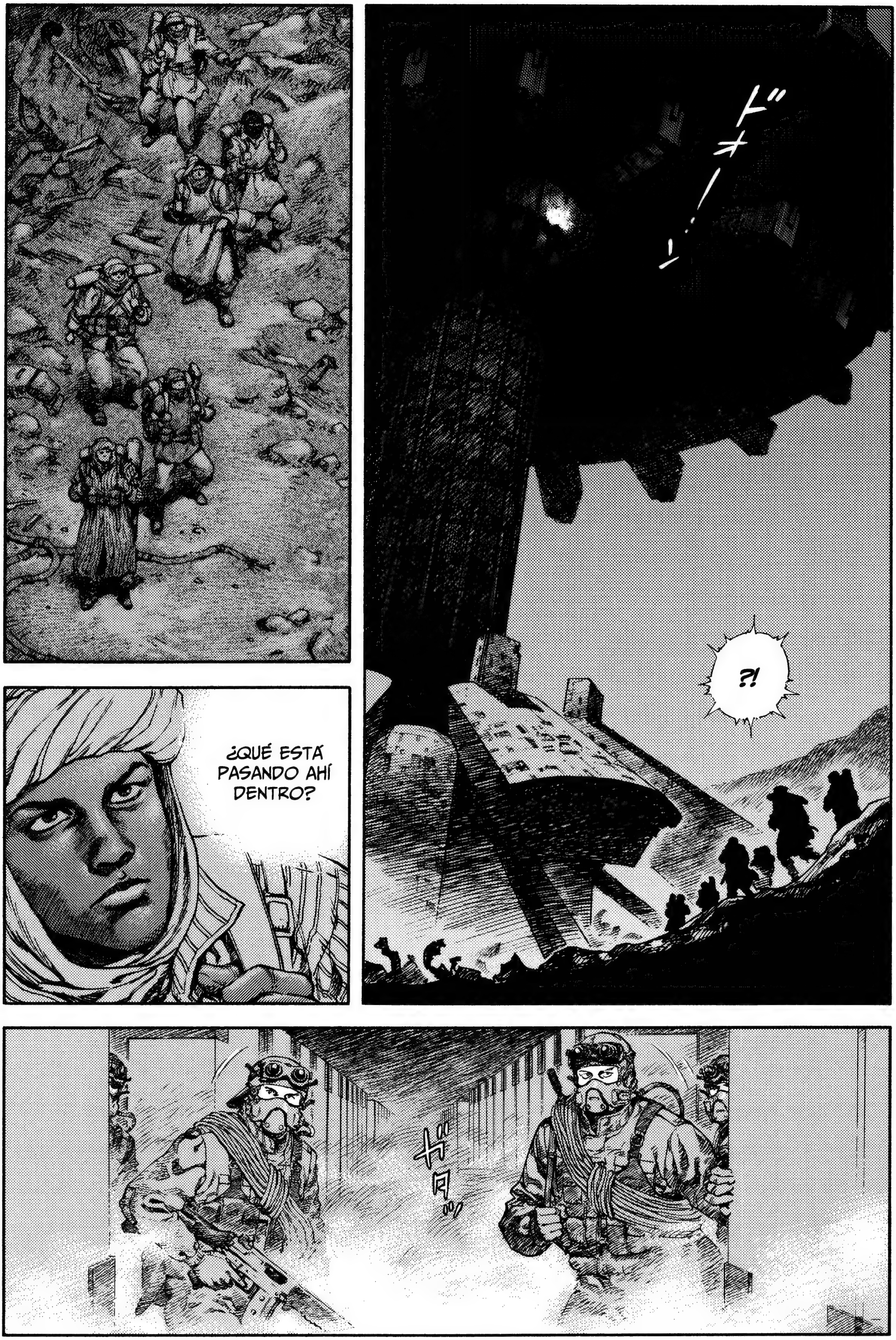
ドォー…!!
¿QUÉ ESTÁ PASANDO AHÍ DENTRO?
?!

バチッ
バチ バチ…
¡VAMOS, ATAD UNAS CUERDAS Y BAJAD!
¡VENGA, PREPA-RADLAS!

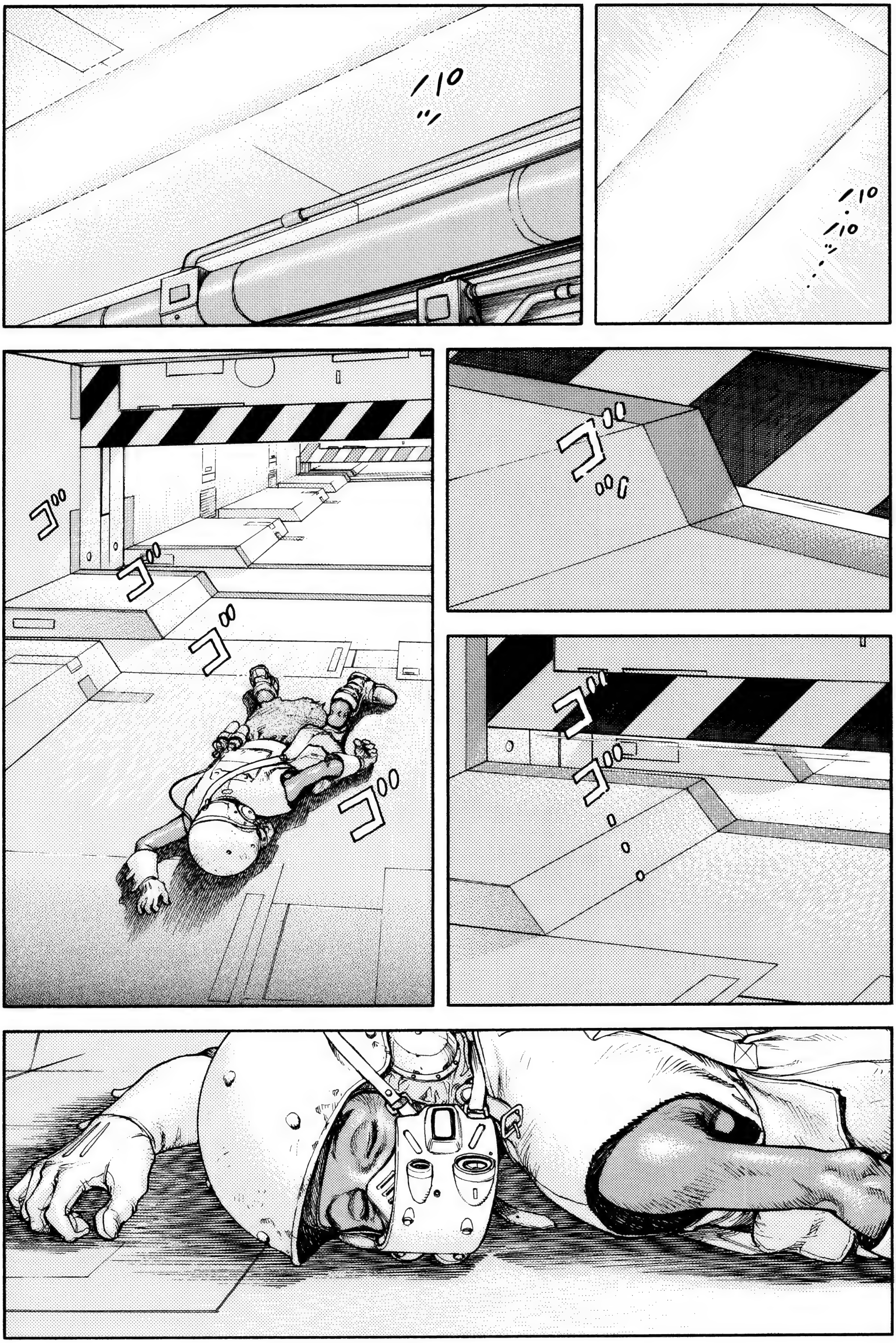
パッ
パ・パッ…
ゴゴゴゴ
ゴゴ
ゴゴ…

¡¿QUÉ HA SIDO ESA SACUDIDA?!
¡NO SÉ SI HA SIDO UNA EXPLOSIÓN, PERO
HA ABIERTO LOS CIERRES DE SEGURIDAD!
E-ESO ES TERRIBLE.
¡EL AIRE Y LA PRESIÓN ATMOSFÉRICA EXTERIOR ESTÁN ENTRANDO EN LA COLONIA!
¡PARECE QUE SE HA PRODUCIDO UNA SOBRECARGA ELÉCTRICA EN EL LUGAR DONDE HICIMOS UNA REPARACIÓN URGENTE Y PROVISIONAL DE LOS DAÑOS CAUSADOS POR EL IMPACTO DE LA CAÍDA DE LA COLONIA!
¡¿CÓMO?!

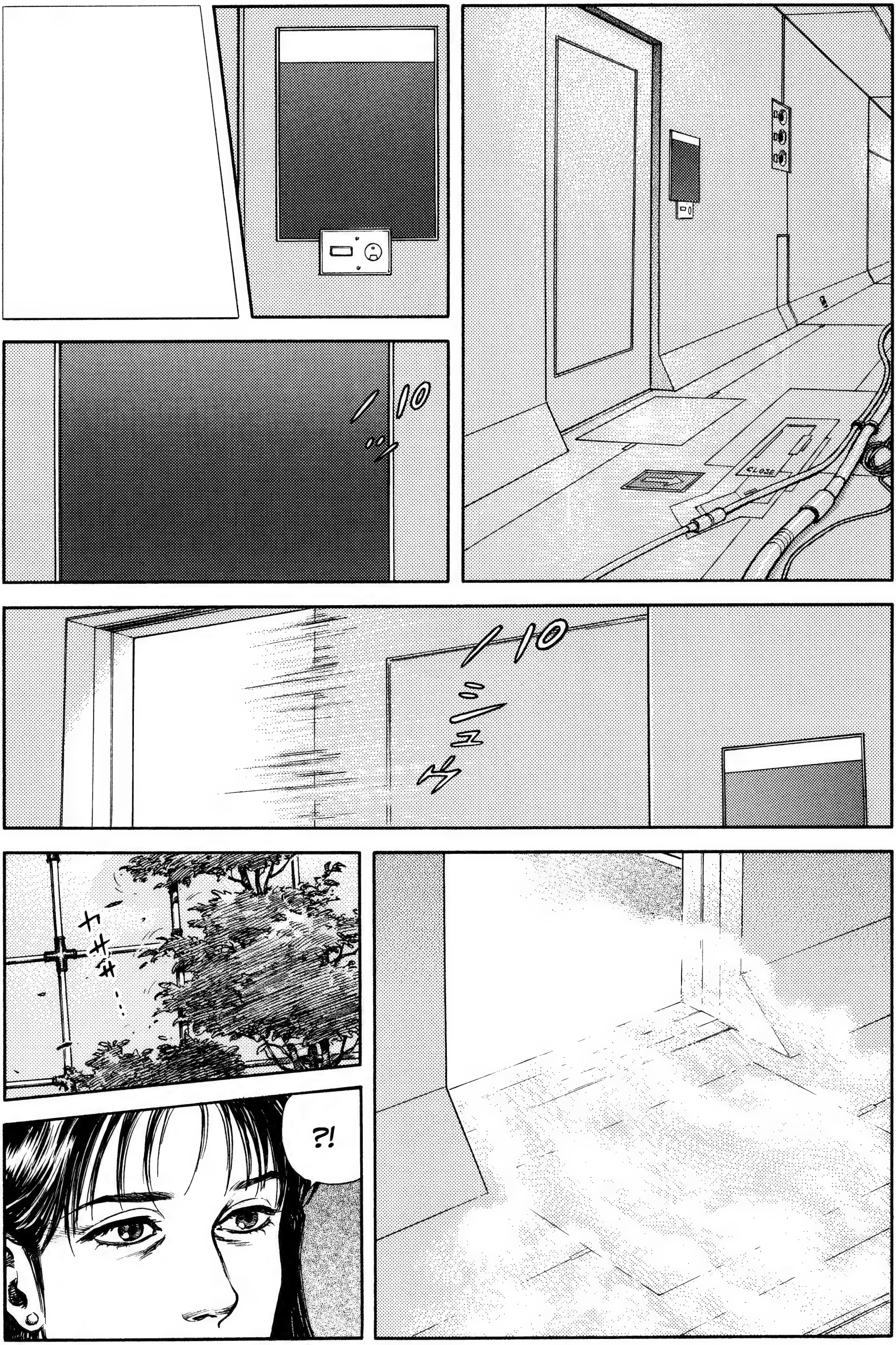

¿SA-TOKO?
¿HAS VUELTO, HARATO?
ガタッ…
¿O ERES TÚ, TSUMURI?

¿UH?

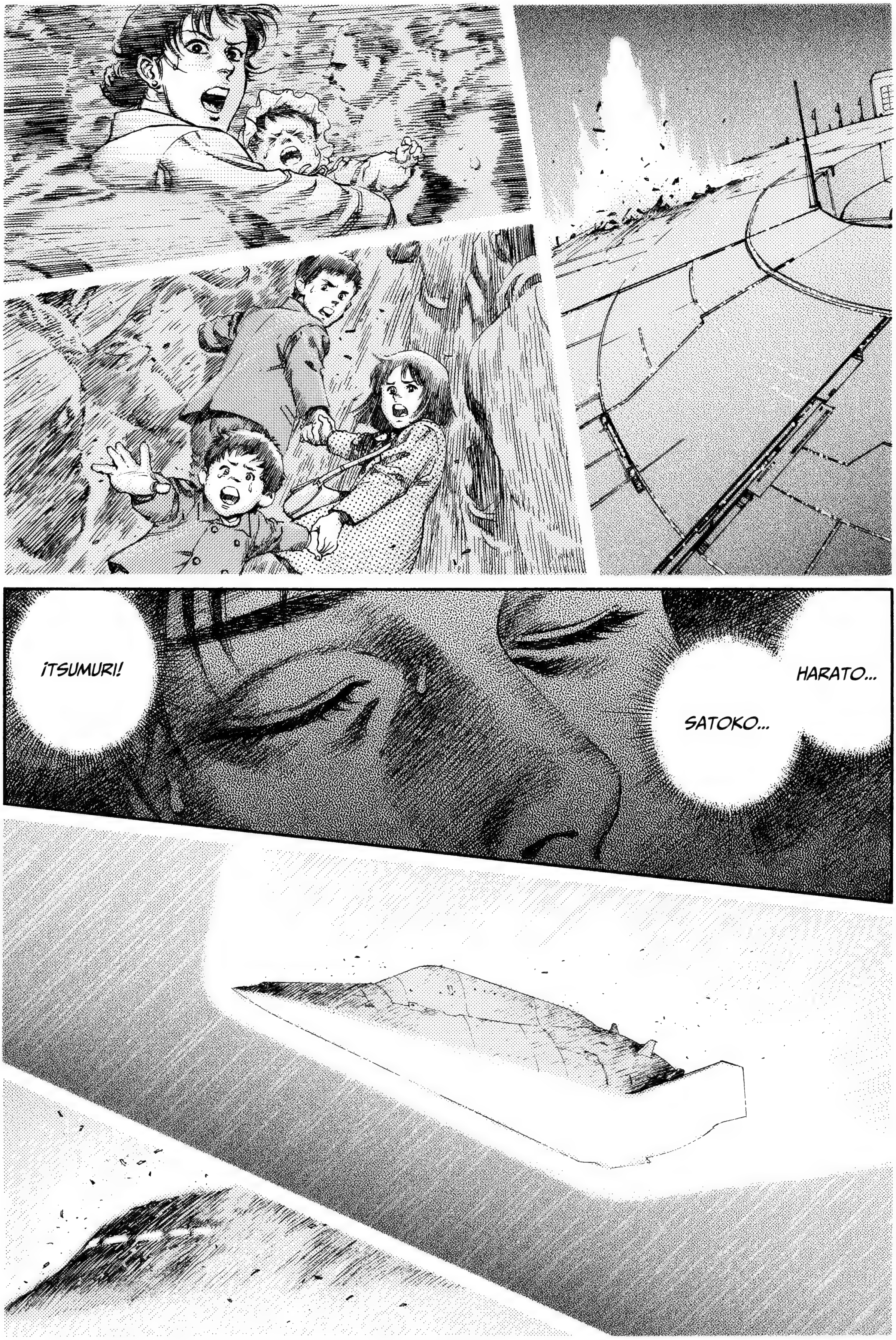
¡TSUMURI!
HARATO...
SATOKO...

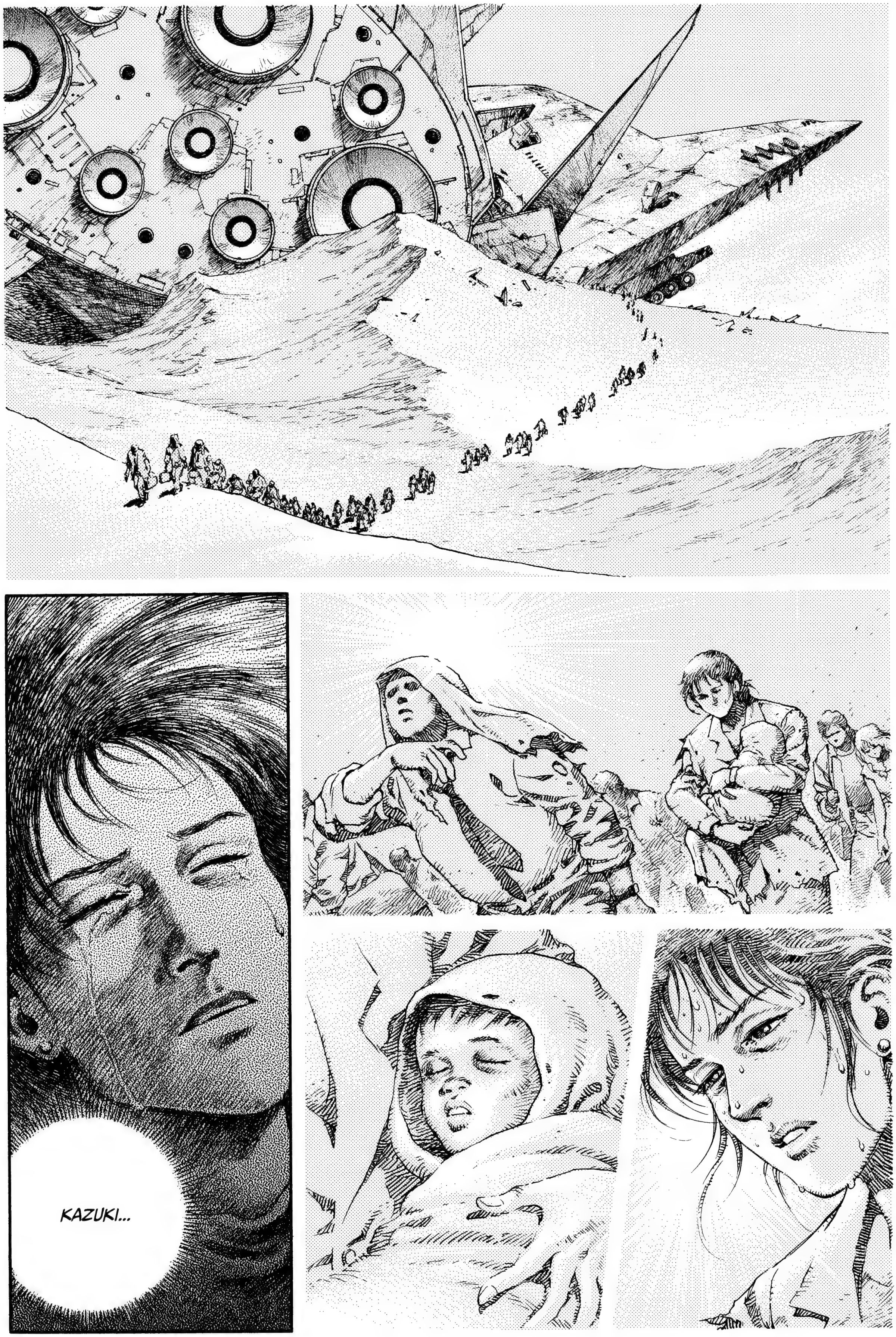
KAZUKI...

PERDÓ-
NAME.
¡PERDÓNAME,
KAZUKI!

¡TSE-TSE!
¡SATOKO!
¡HARATO!
¡TSUMURI!

CONTINUARÁ EN: LA CIUDAD DEL FUTURO (SEGUNDA PARTE)

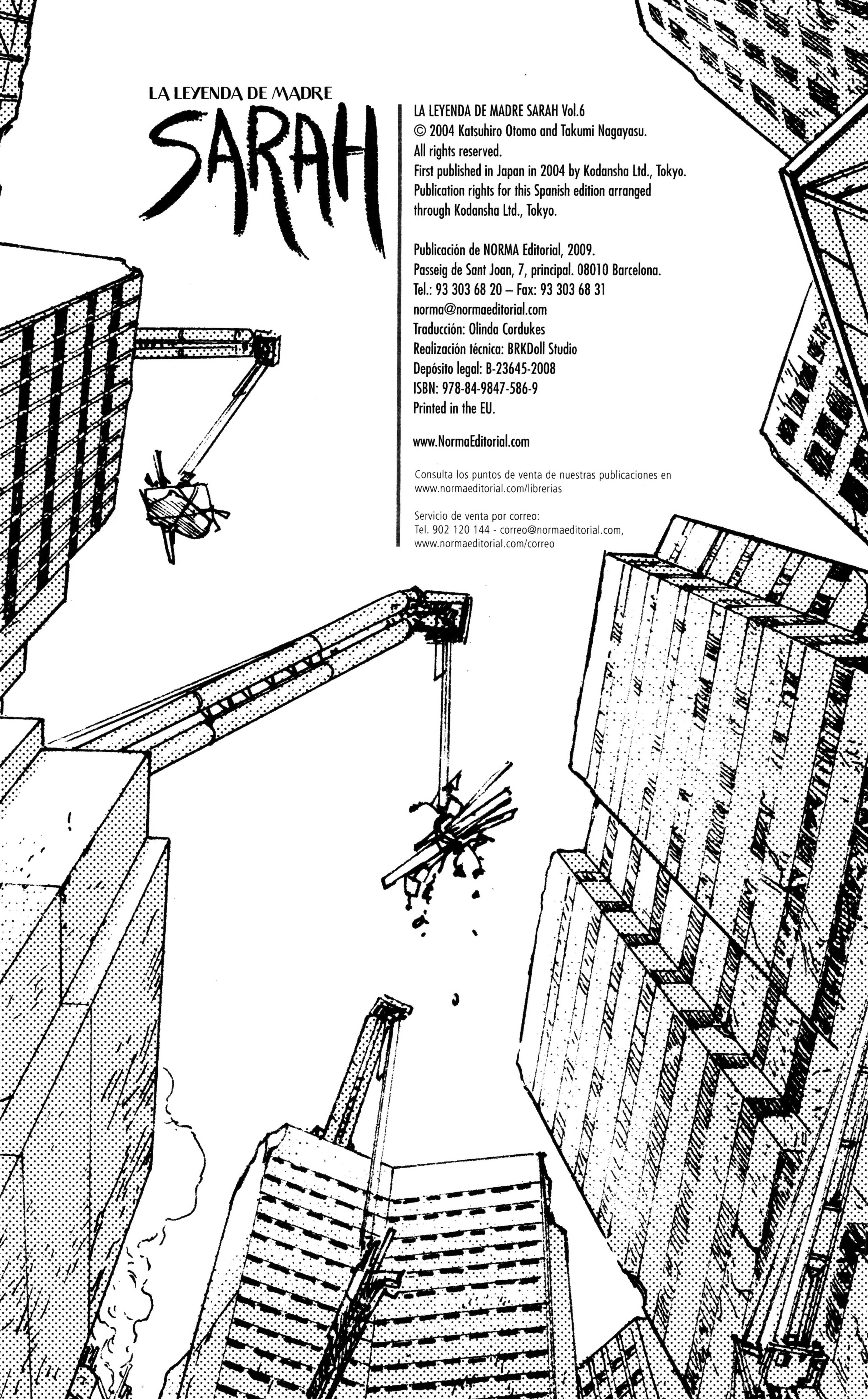

LA LEYENDA DE MADRE SARAH

LA LEYENDA DE MADRE SARAH Vol.6
© 2004 Katsuhiro Otomo and Takumi Nagayasu.
All rights reserved.
First published in Japan in 2004 by Kodansha Ltd., Tokyo.
Publication rights for this Spanish edition arranged through Kodansha Ltd., Tokyo.

Publicación de NORMA Editorial, 2009.
Passeig de Sant Joan, 7, principal. 08010 Barcelona.
Tel.: 93 303 68 20 – Fax: 93 303 68 31
norma@normaeditorial.com
Traducción: Olinda Cordukes
Realización técnica: BRKDoll Studio
Depósito legal: B-23645-2008
ISBN: 978-84-9847-586-9
Printed in the EU.

www.NormaEditorial.com

Consulta los puntos de venta de nuestras publicaciones en www.normaeditorial.com/librerias

Servicio de venta por correo:
Tel. 902 120 144 - correo@normaeditorial.com,
www.normaeditorial.com/correo

LA LEYENDA DE MADRE

SARAH

Sarah encontró a su hijo **Harato**, convertido en el líder de un grupo de rebeldes que intentaban extorsionar al gobierno con una bomba que estaban intentando reparar. Pero aunque el artefacto ha explotado, aniquilando a los rebeldes y a los soldados que intentaban recuperarlo, un nuevo peligro se cierne sobre los supervivientes...

NORMA Editorial

ISBN 978-84-9847-586-9

9 788498 475869

www.NormaEditorial.com